

関係者各位

新興商事株式会社

問合せ先：堀江

Tel：03-3631-1130

メール：info@shinkocorp.co.jp

ホームページ：<https://www.shinkocorp.co.jp/>

月報：埼玉県さいたま市の住宅着工数グラフ  
平成31年4月版（平成30年5月～平成31年4月）

新興商事株式会社では標記の資料をまとめましたのでご案内申し上げます。

■データ出典

国土交通省 建築着工統計調査報告

■本資料作成

上記資料をもとに新興商事株式会社にて作成

# さいたま市 着工戸数推移

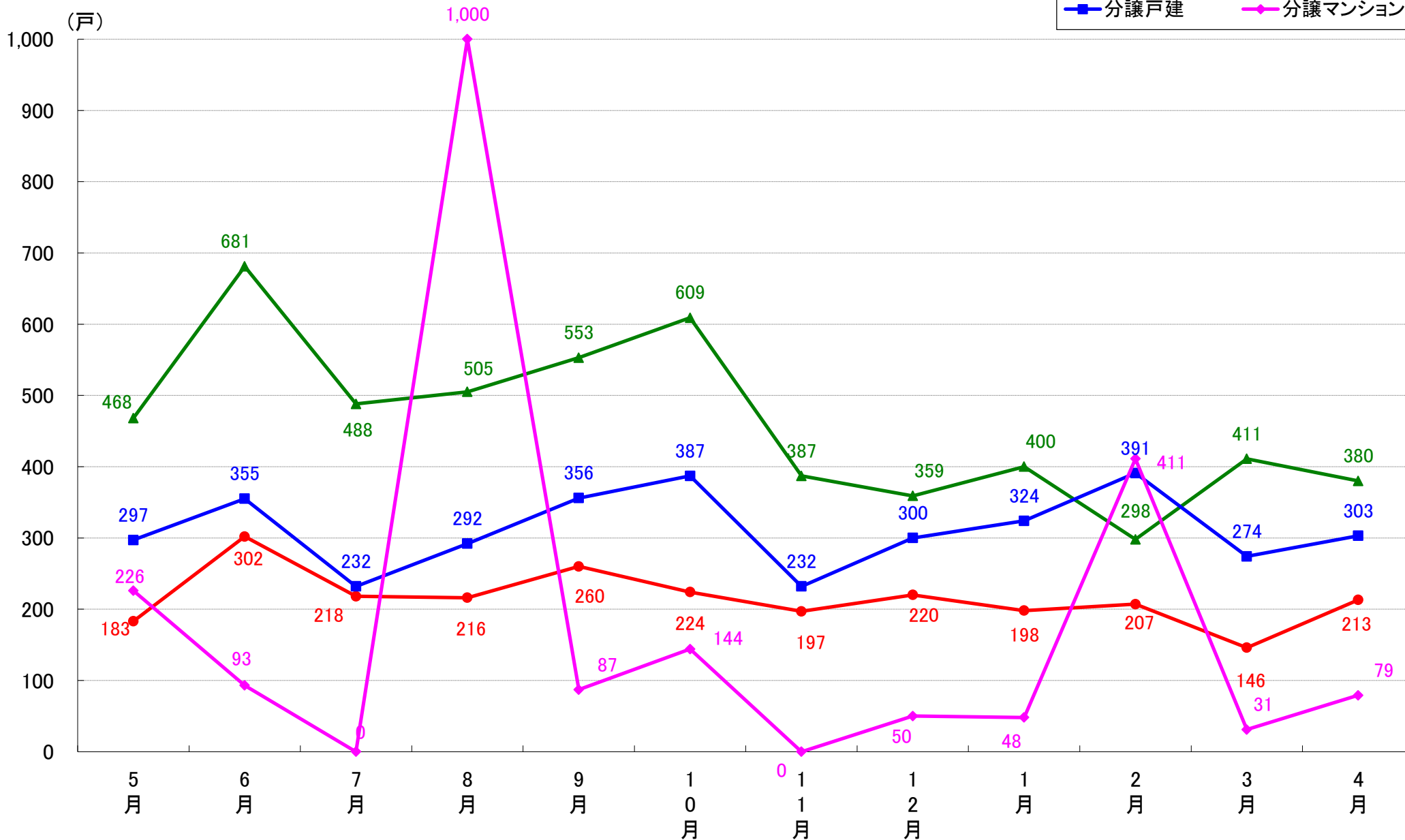

# さいたま市西区 着工戸数推移

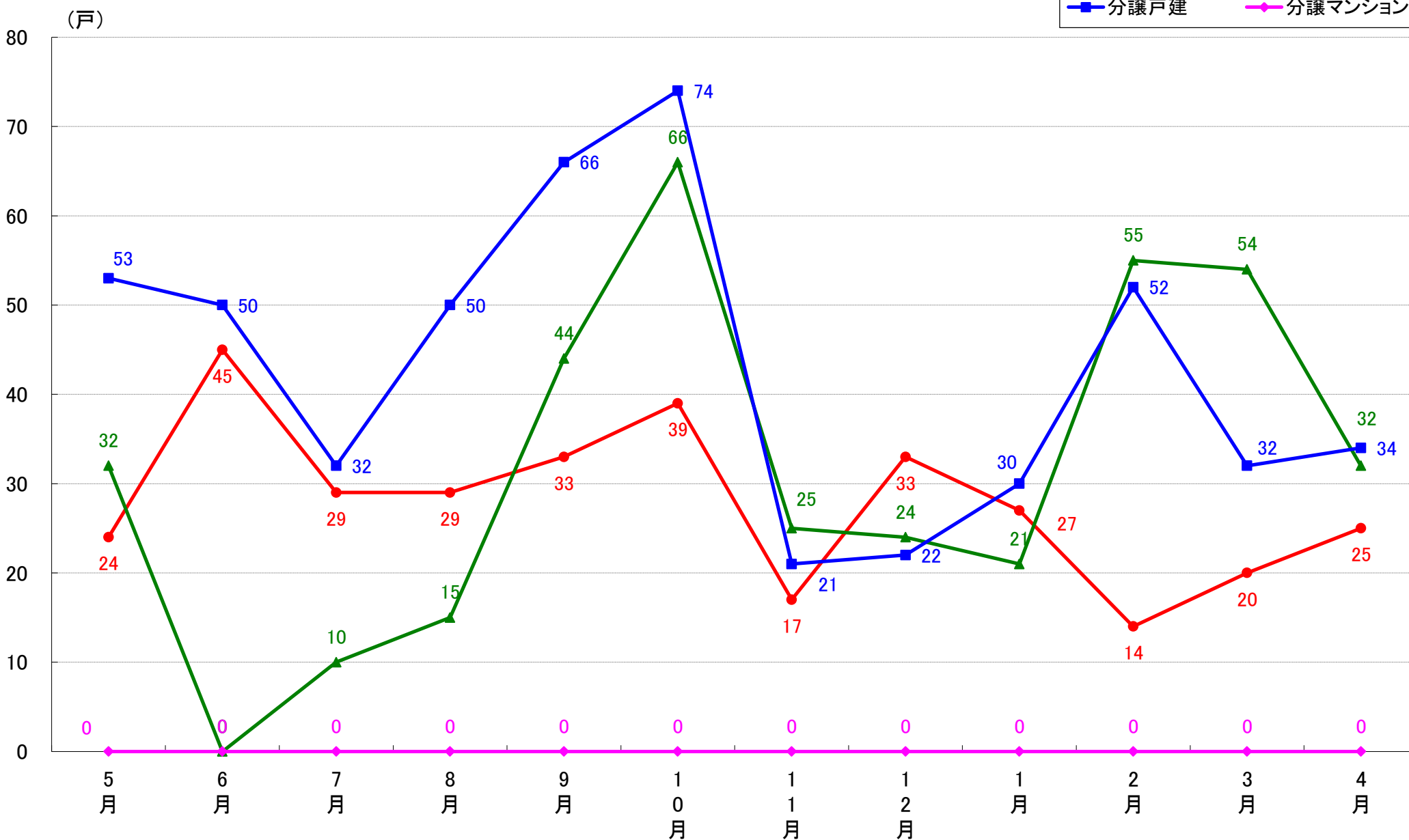

# さいたま市中央区 着工戸数推移

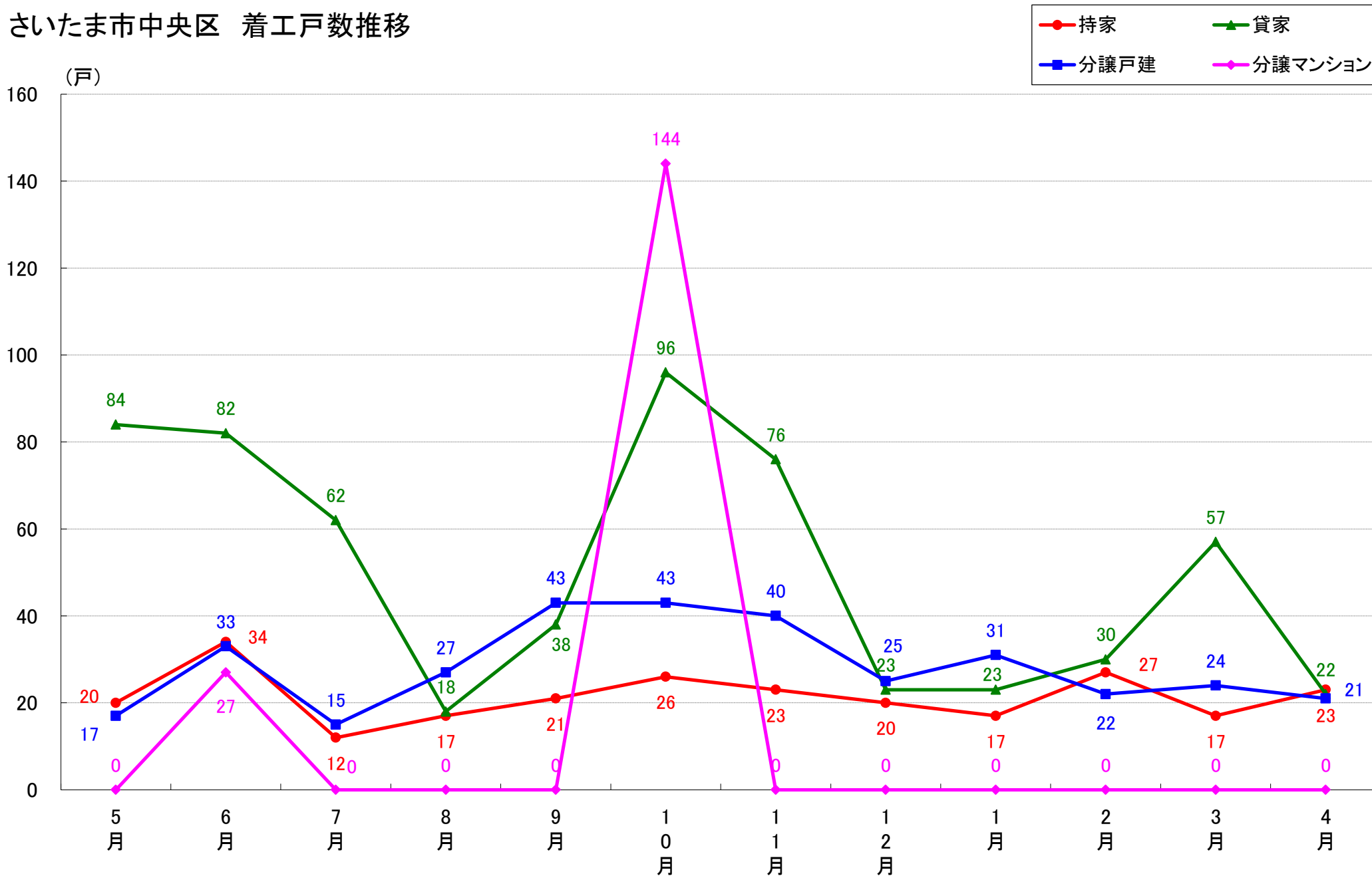

# さいたま市大宮区 着工戸数推移

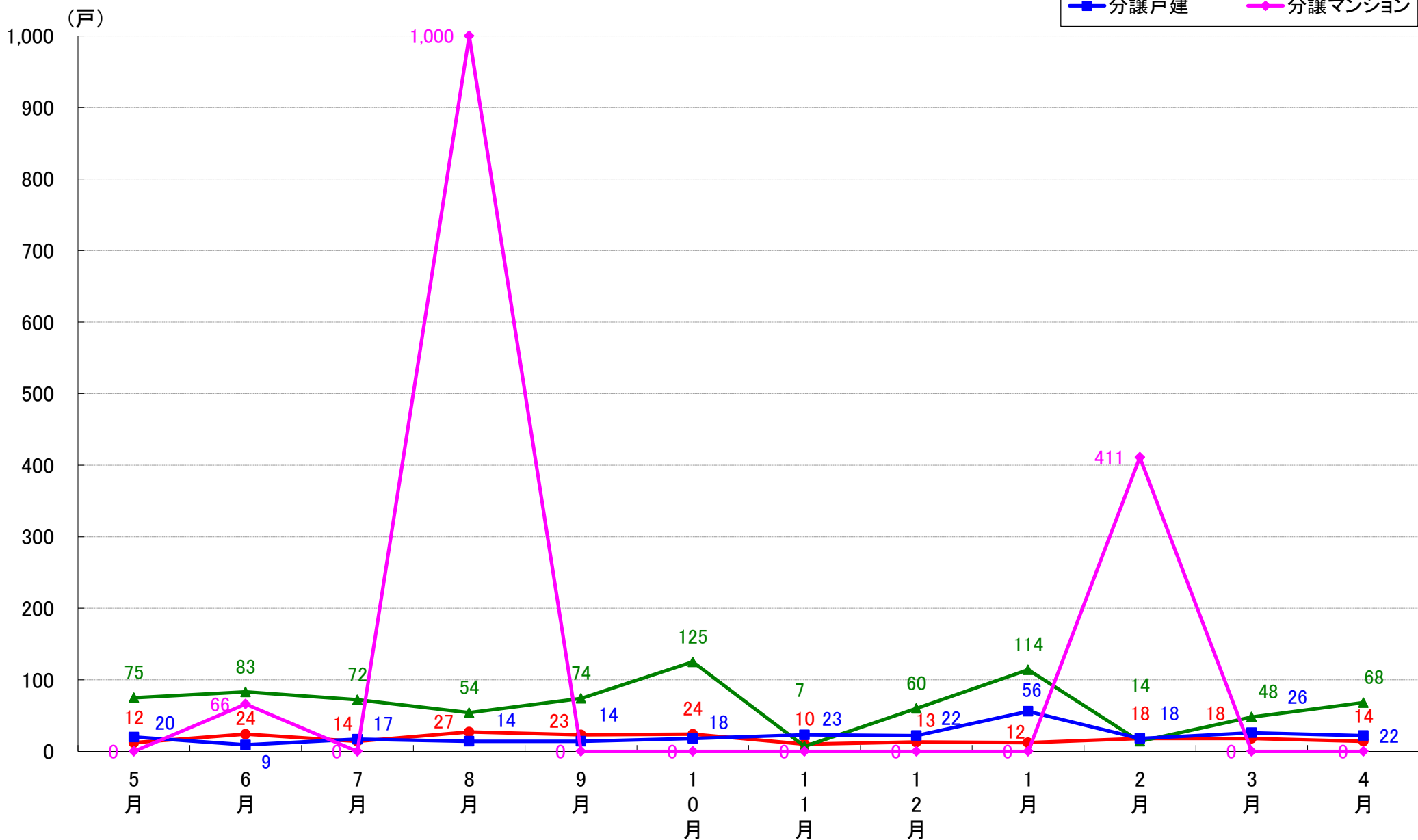

# さいたま市見沼区 着工戸数推移

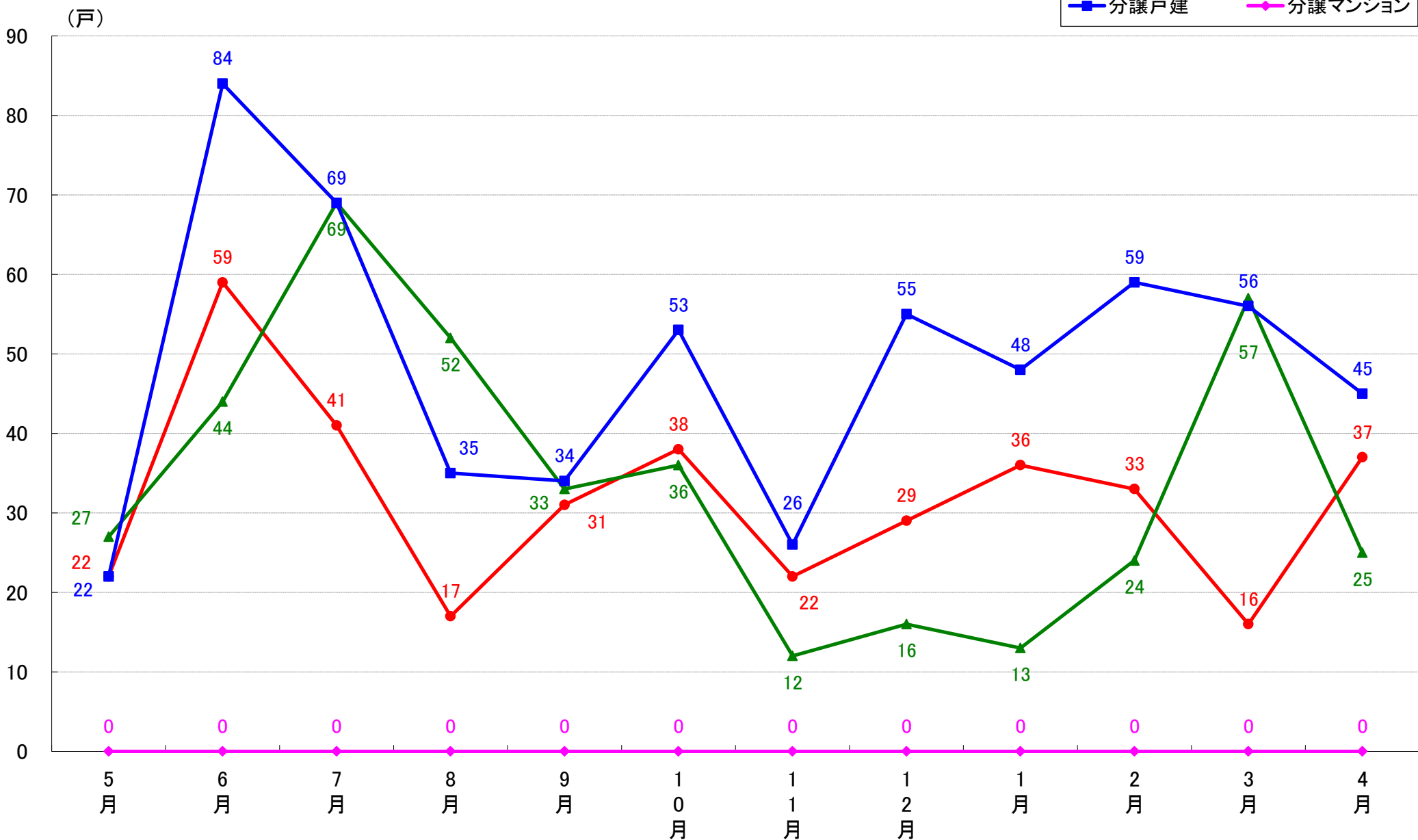

# さいたま市中央区 着工戸数推移

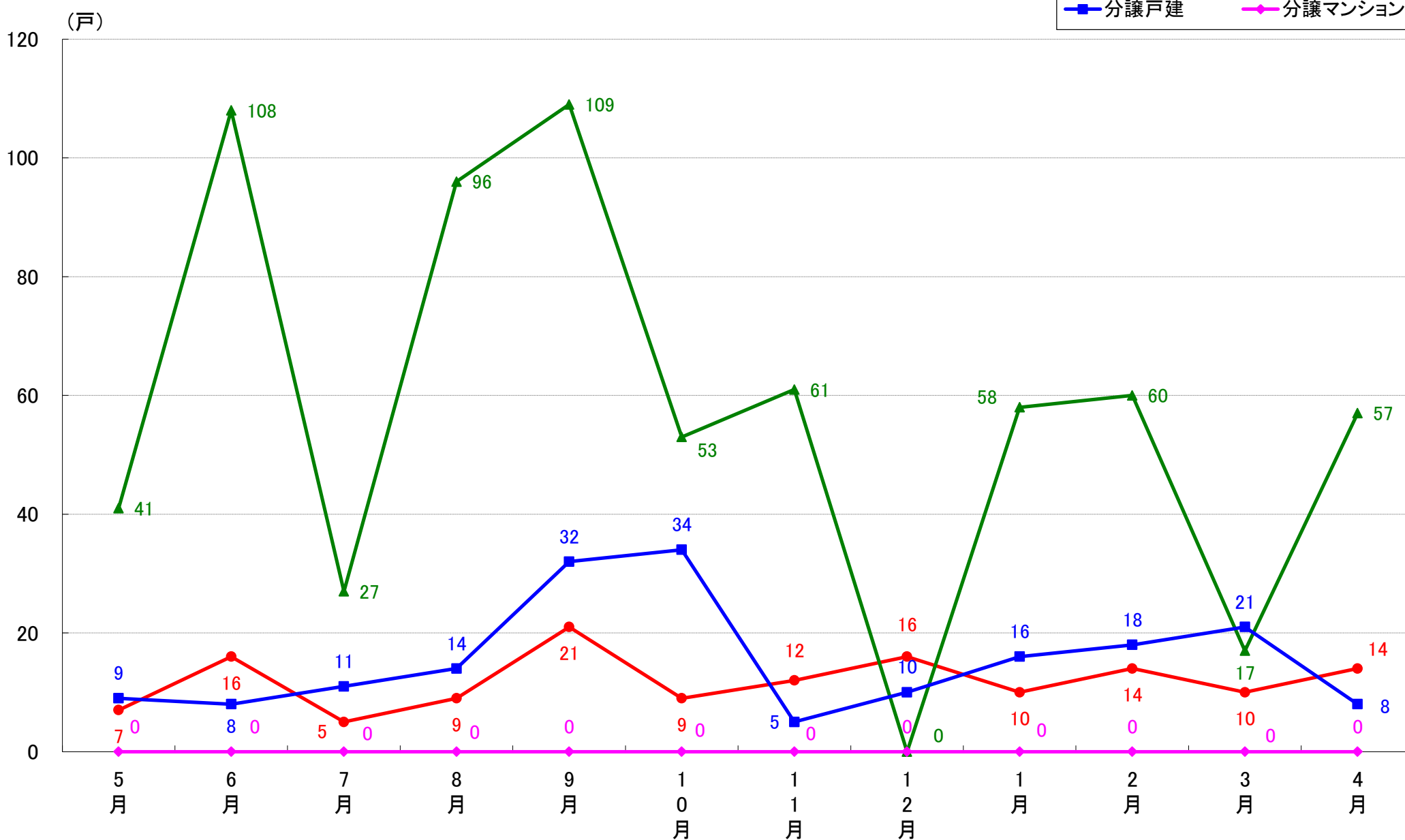

# さいたま市桜区 着工戸数推移

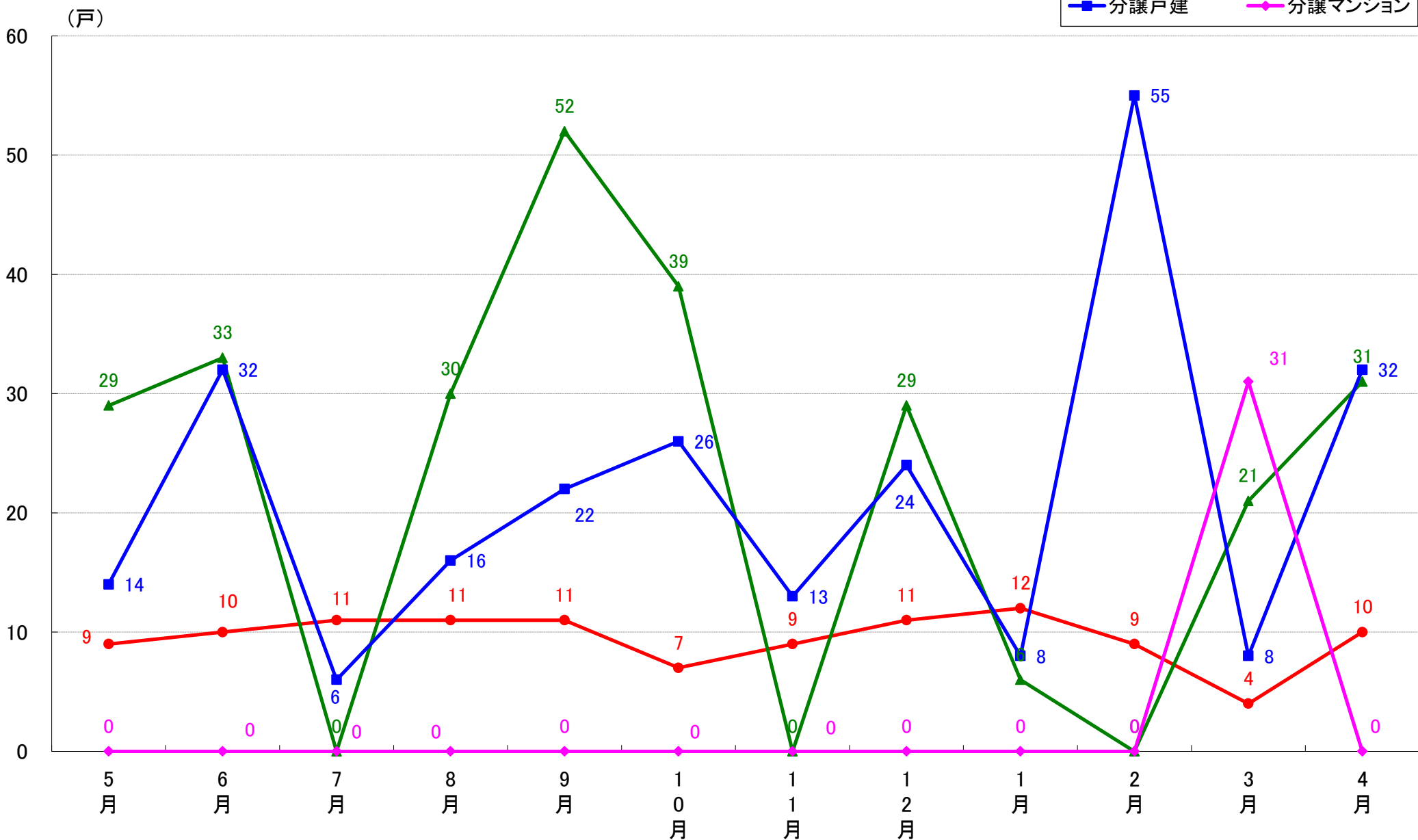



# さいたま市浦和区 着工戸数推移

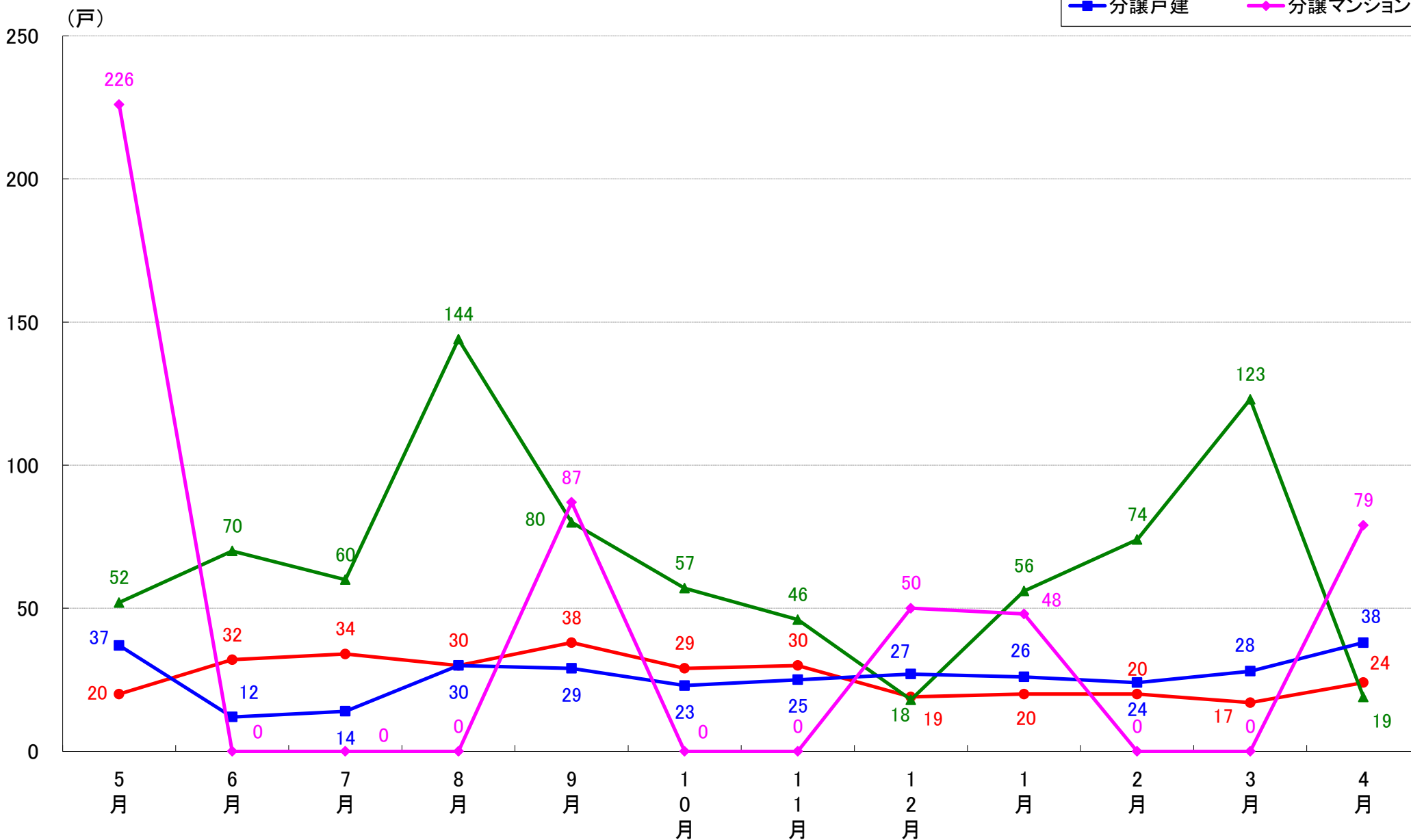

# さいたま市南区 着工戸数推移

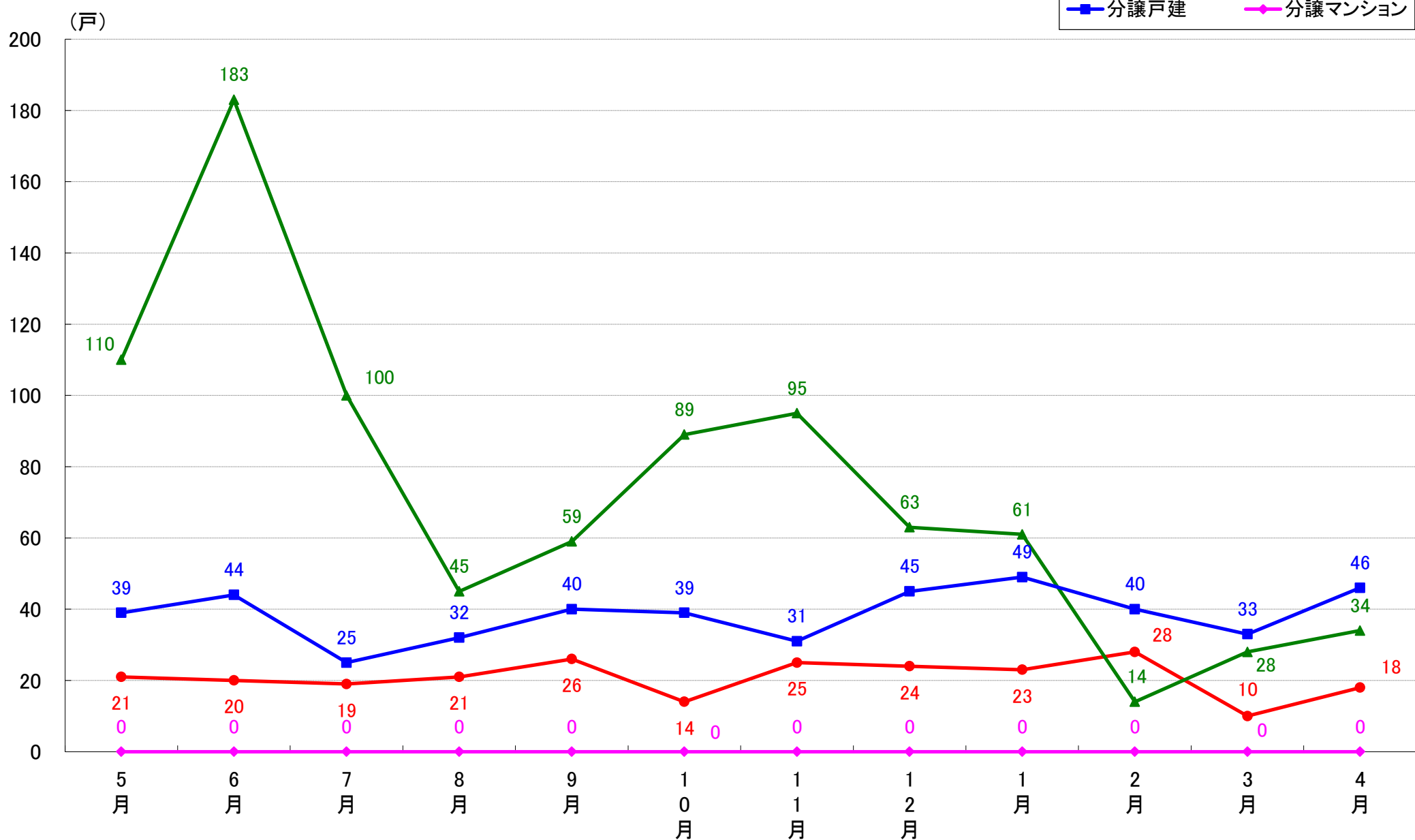

# さいたま市緑区 着工戸数推移

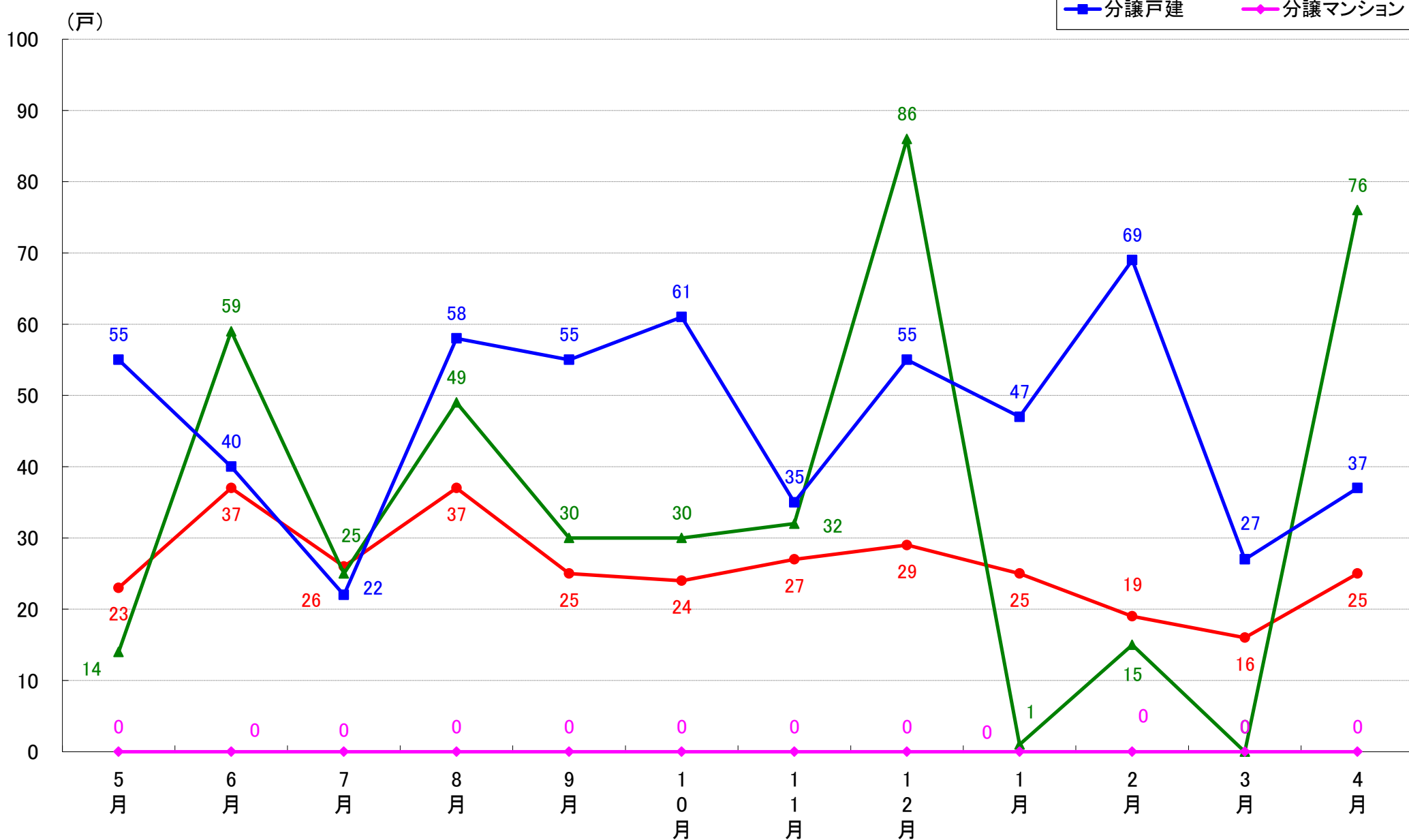

# さいたま市岩槻区 着工戸数推移

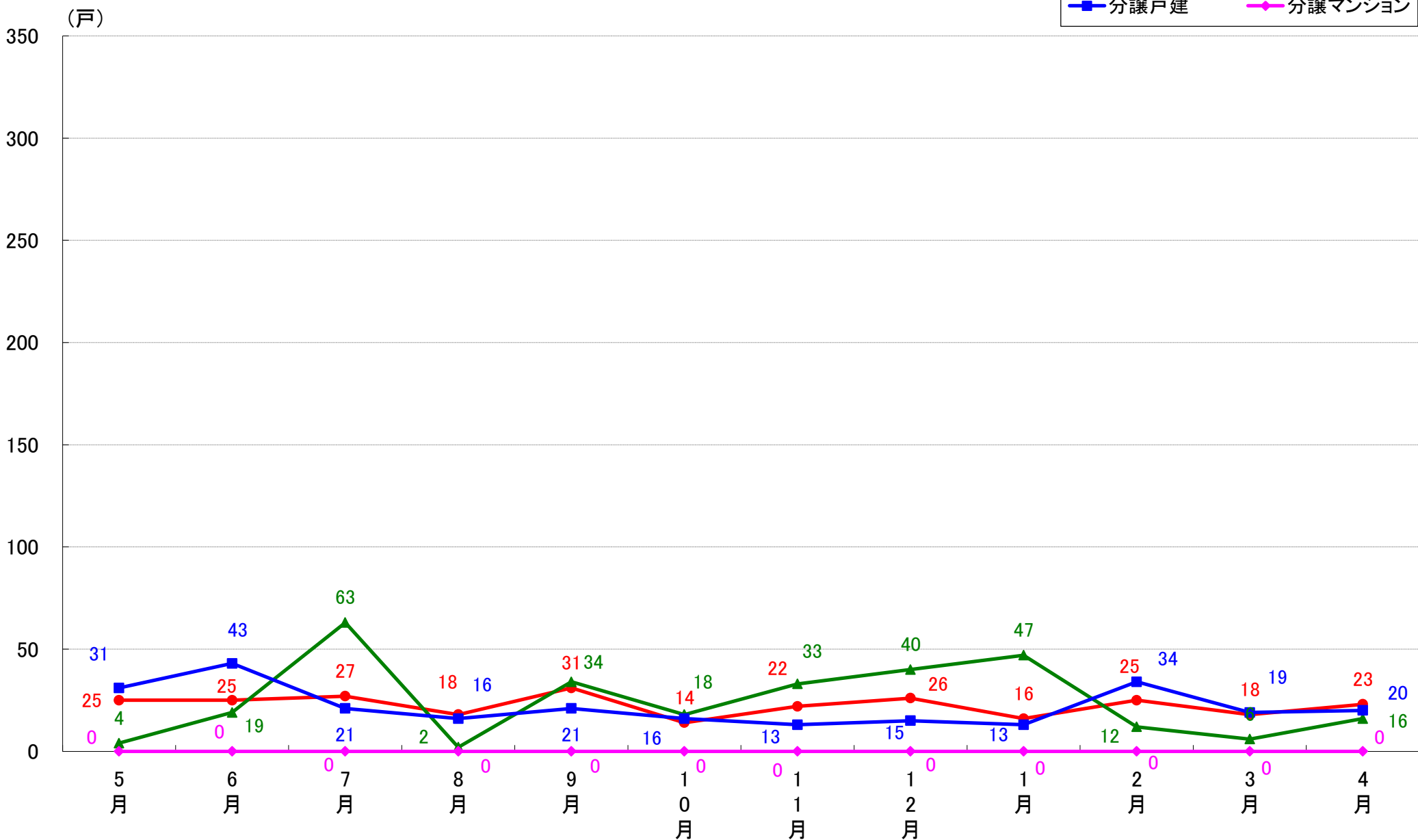

関係者各位

新興商事株式会社

問合せ先：堀江

Tel：03-3631-1130

メール：info@shinkocorp.co.jp

ホームページ：<https://www.shinkocorp.co.jp/>

月報：東京都23区の住宅着工数グラフ  
平成31年4月版（平成30年5月～平成31年4月）

新興商事株式会社では標記の資料をまとめましたのでご案内申し上げます。

■データ出典

国土交通省 建築着工統計調査報告

■本資料作成

上記資料をもとに新興商事株式会社にて作成

# 東京23区部 着工戸数推移

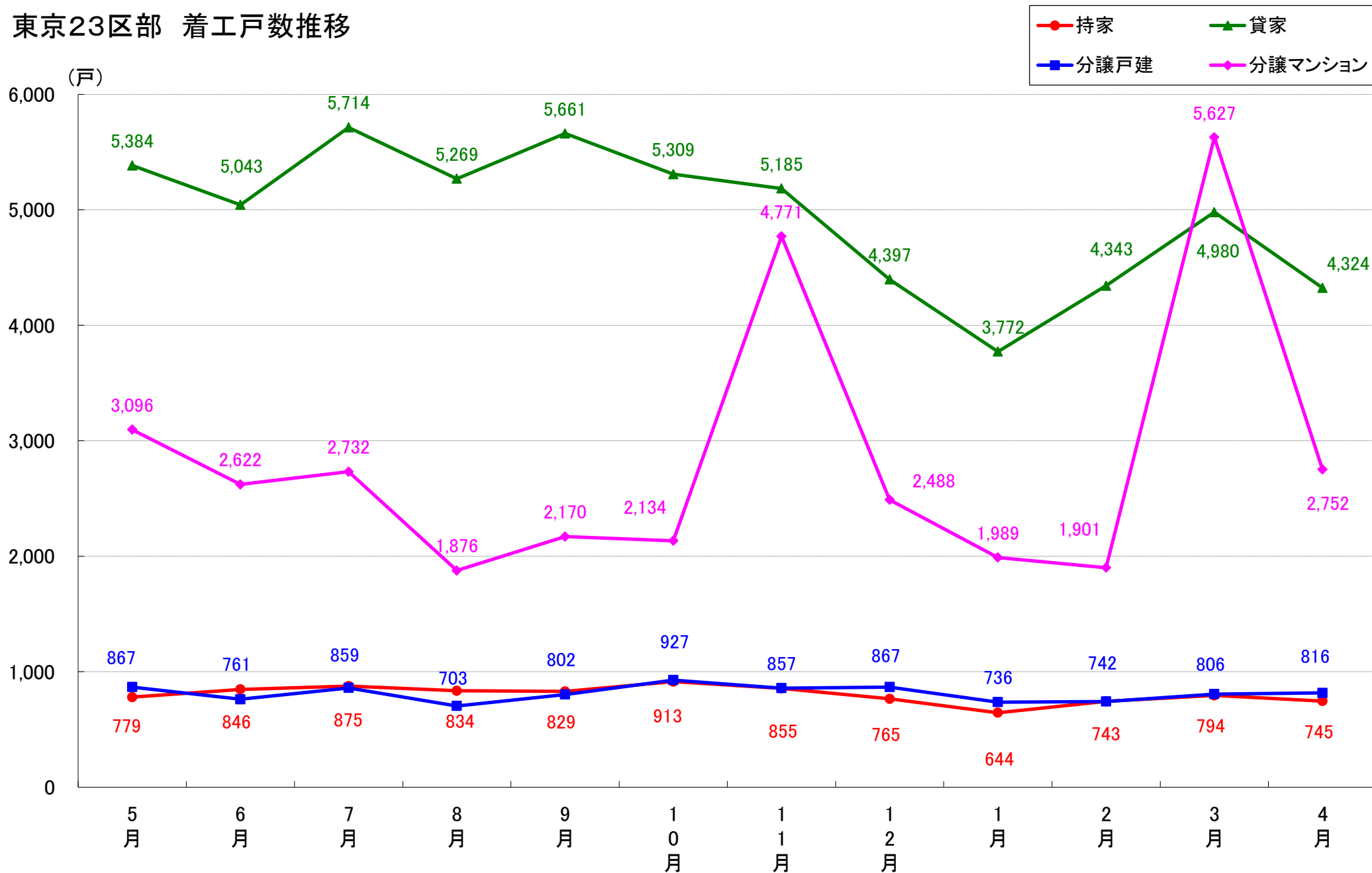

# 千代田区 着工戸数推移

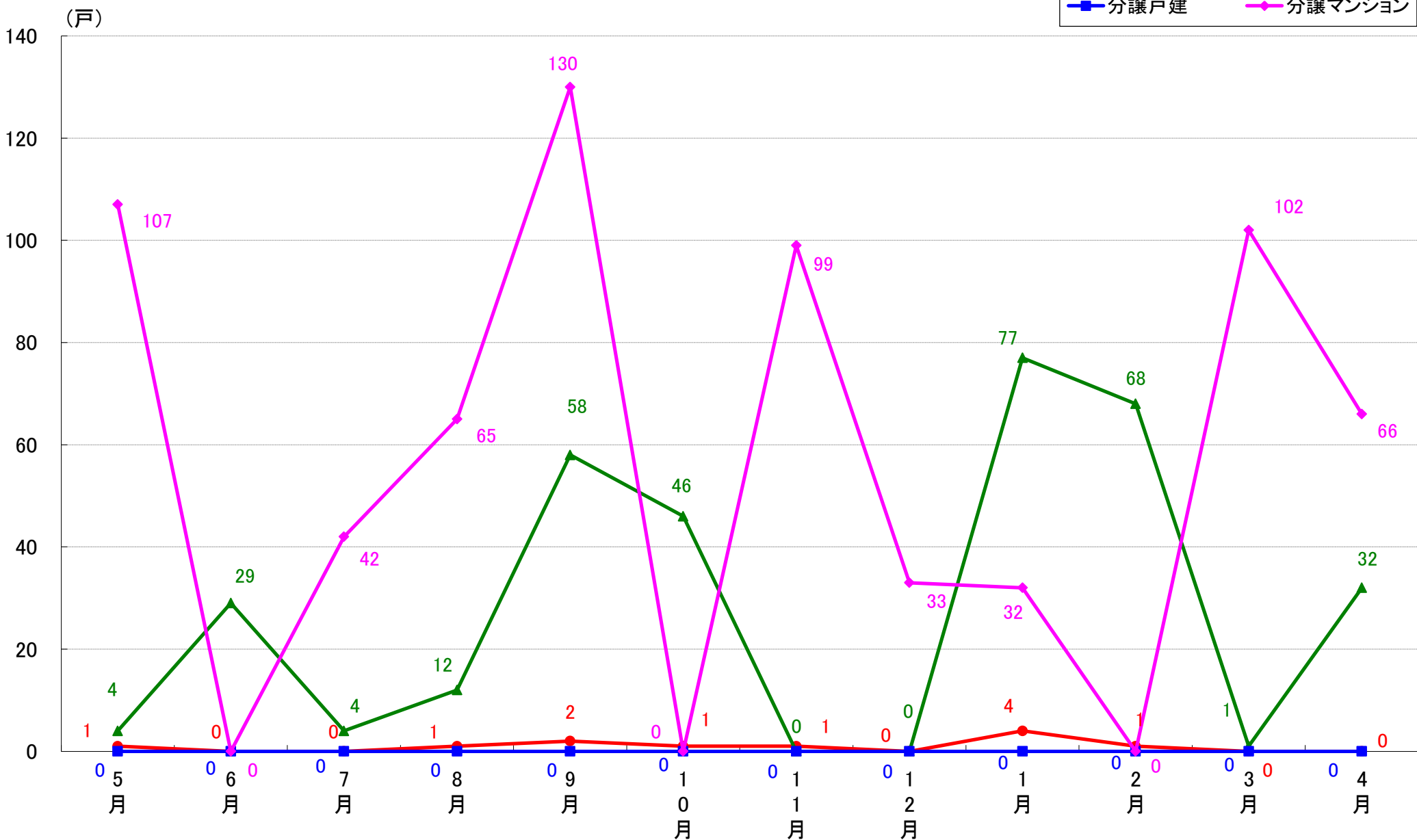

# 中央区 着工戸数推移

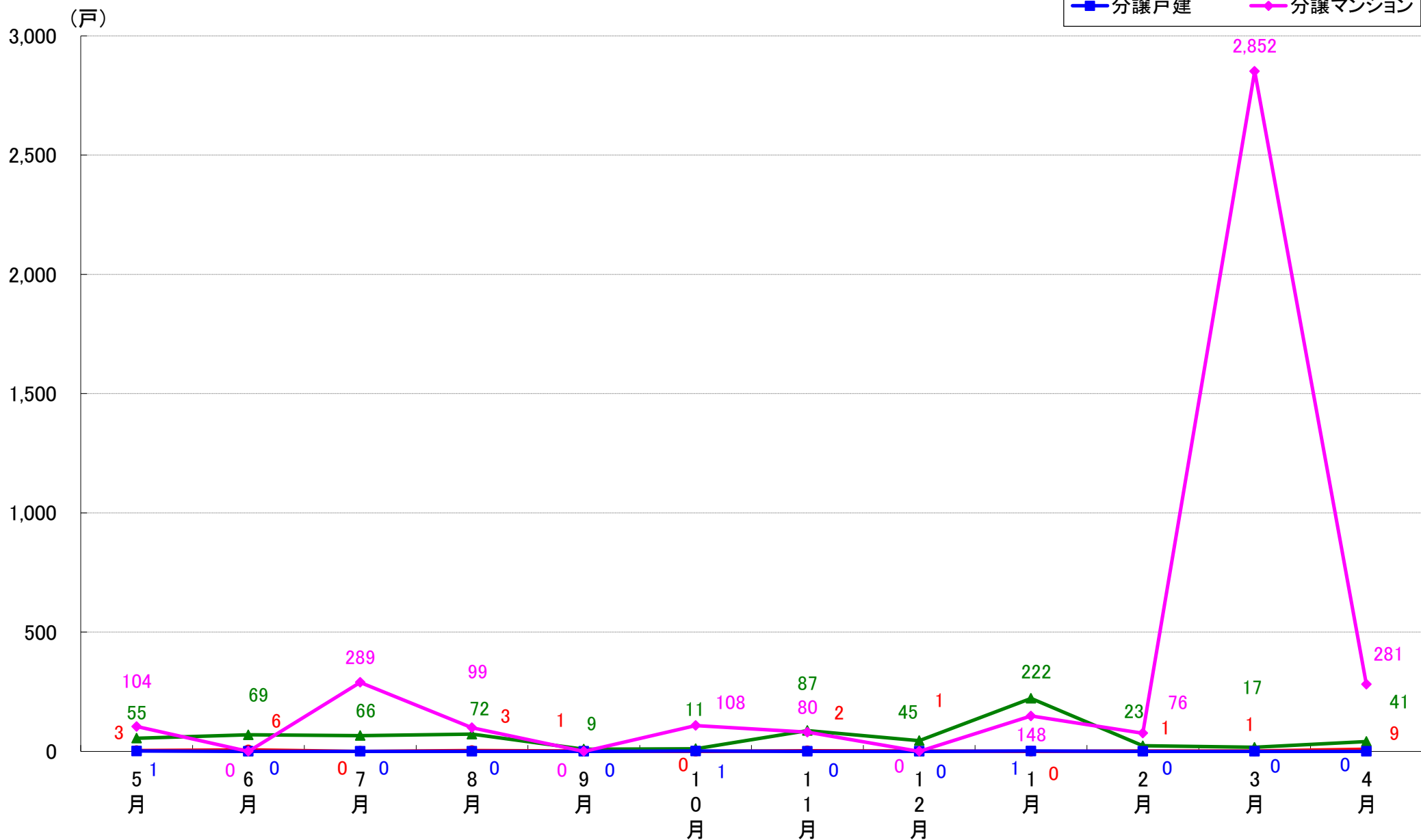



# 港区 着工戸数推移

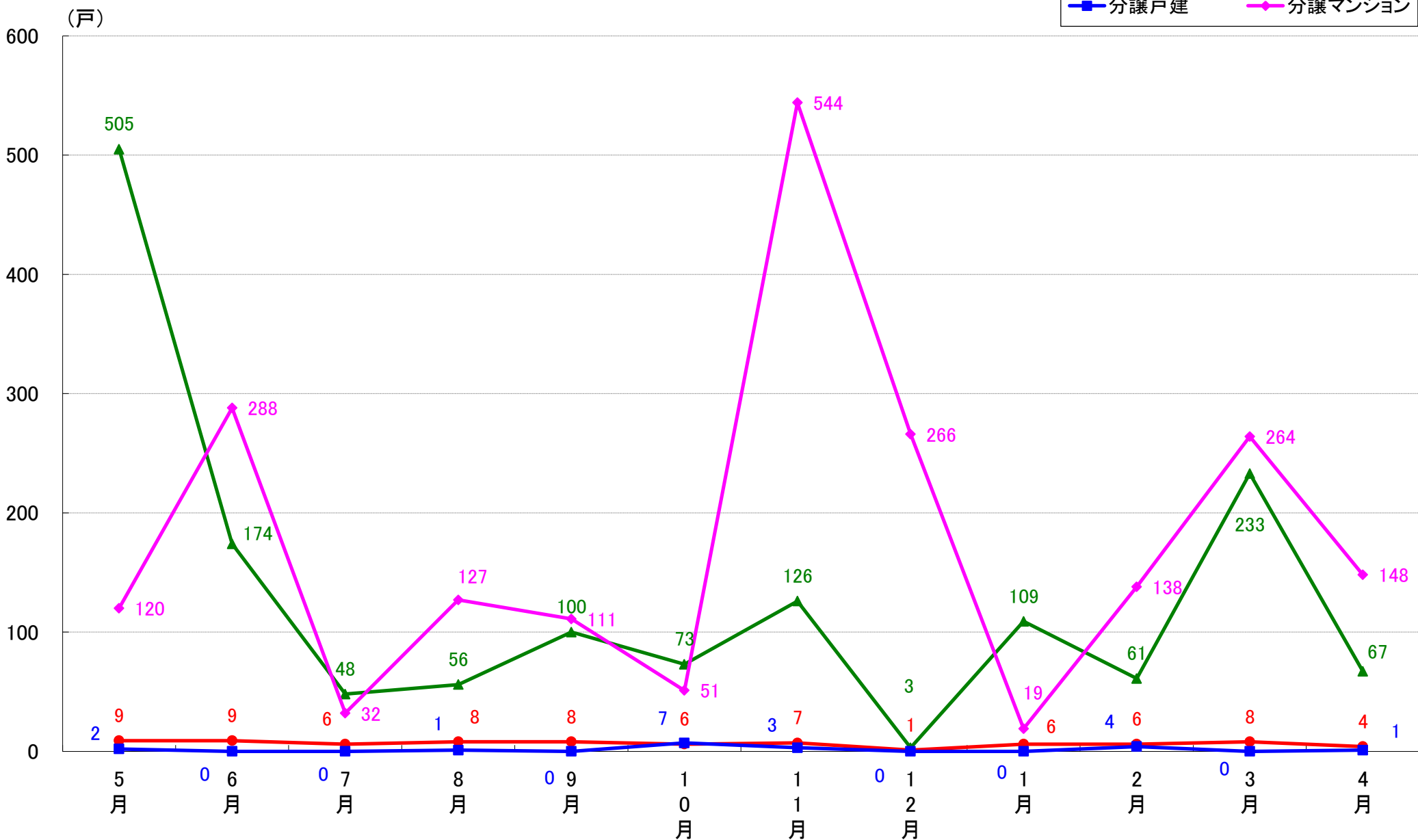

# 新宿区 着工戸数推移

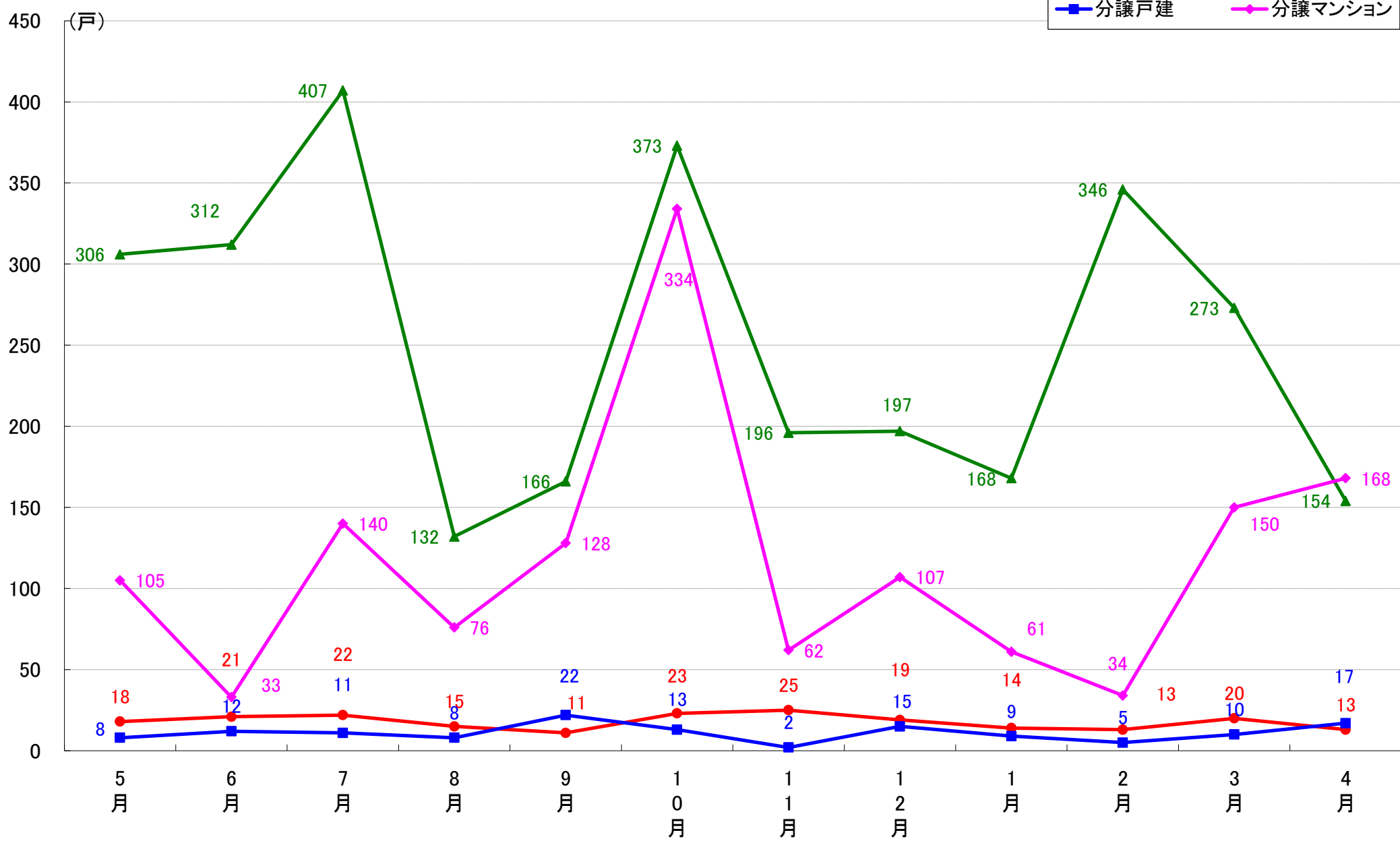

# 文京区 着工戸数推移

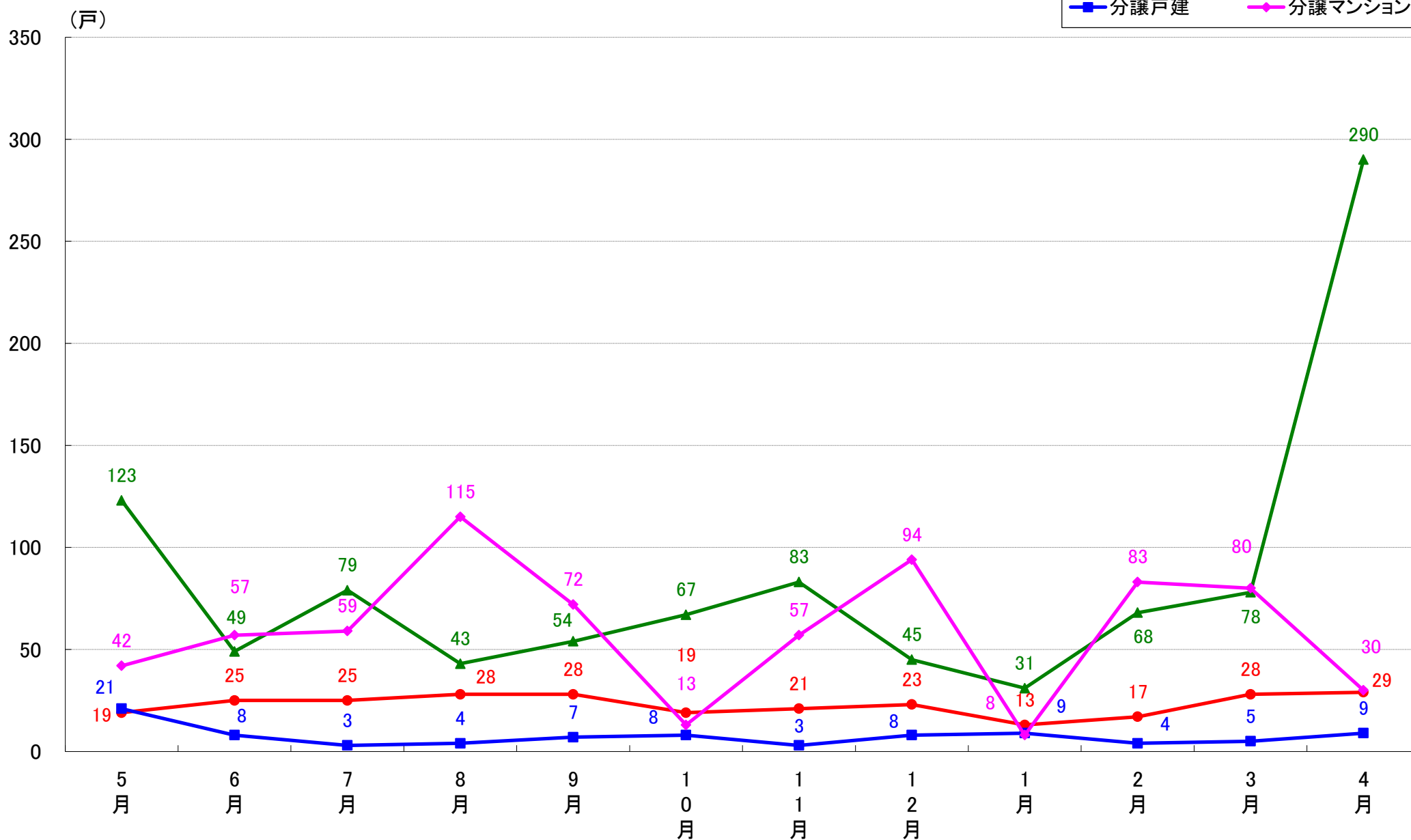

# 台東区 着工戸数推移

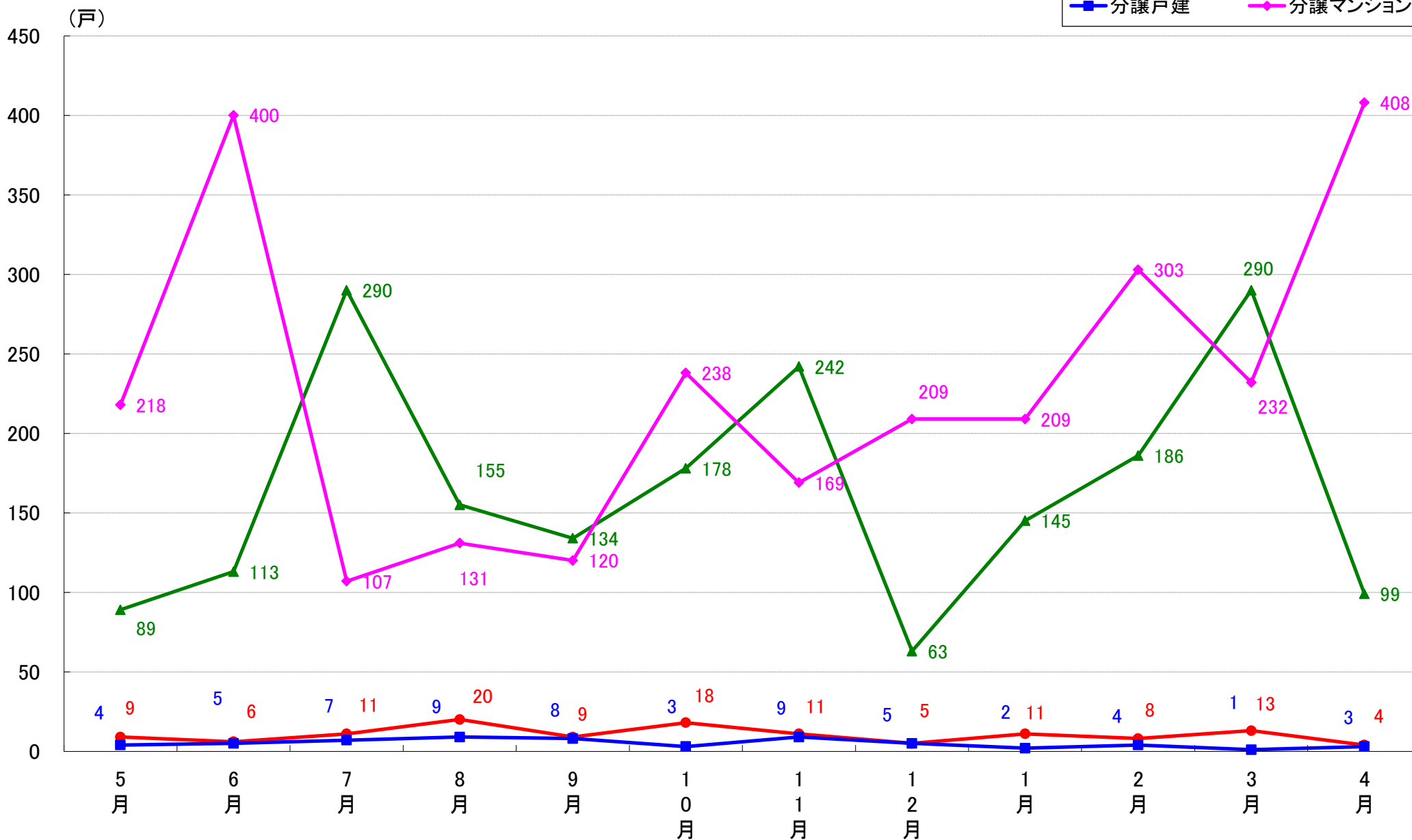

# 墨田区 着工戸数推移

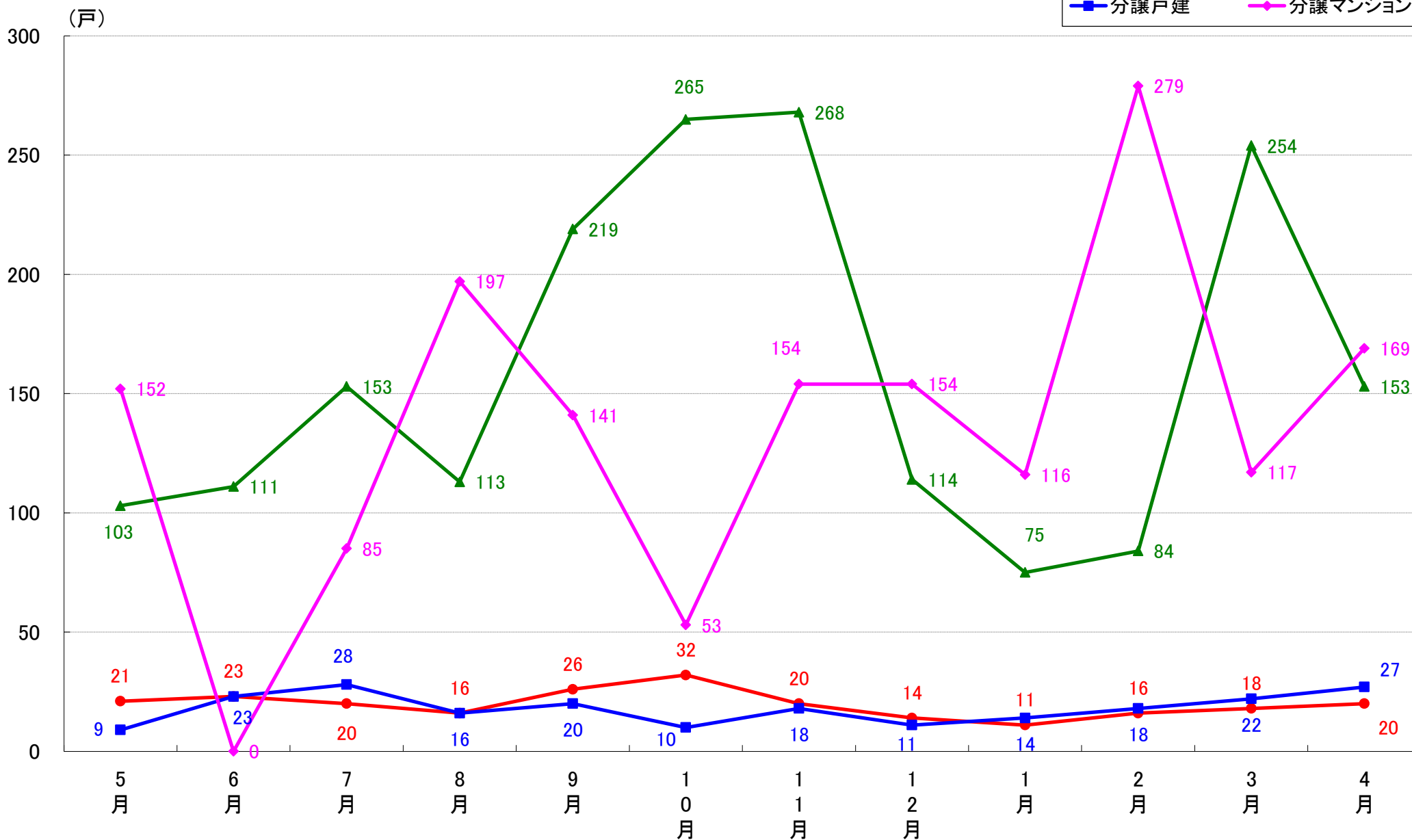

# 江東区 着工戸数推移

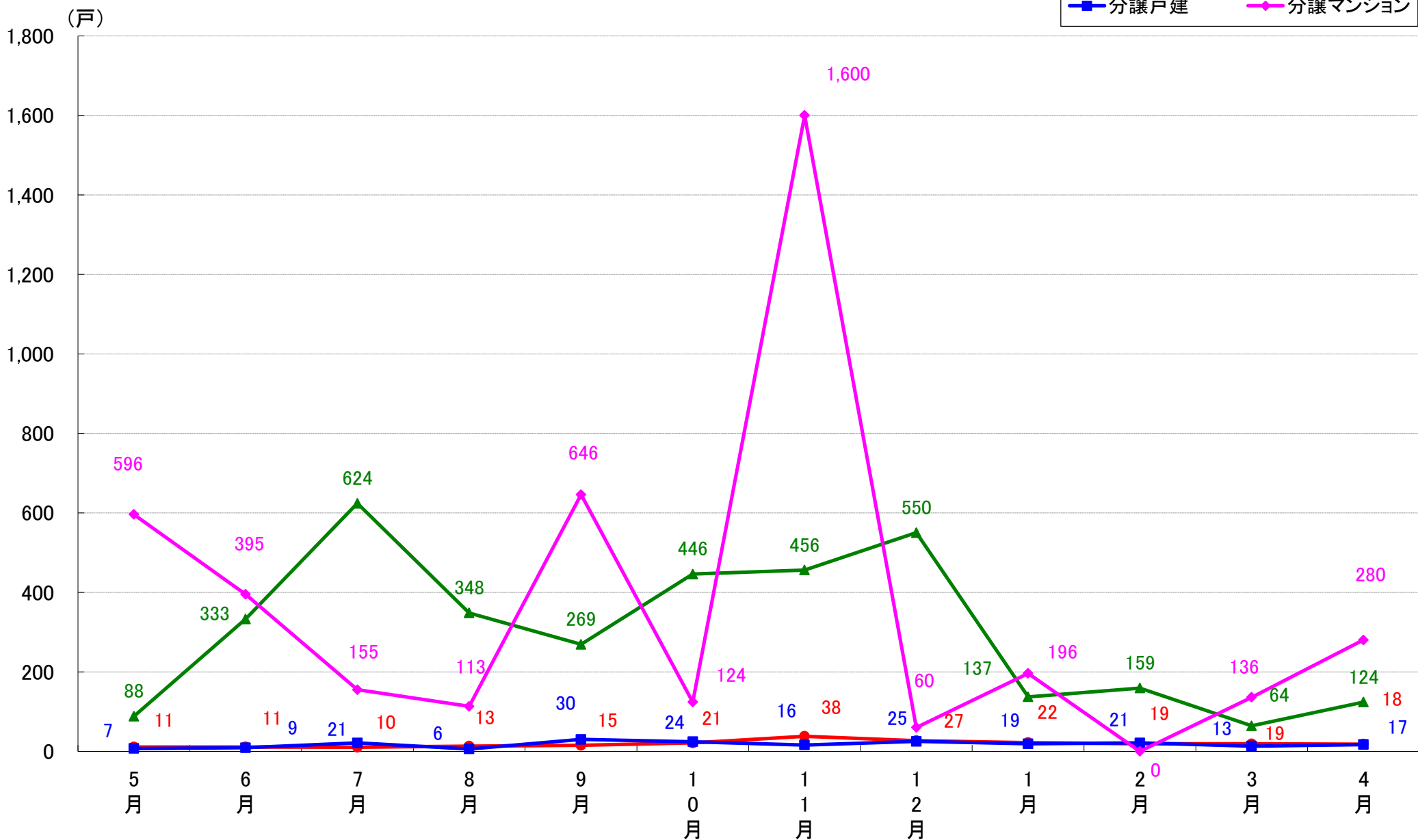

# 品川区 着工戸数推移

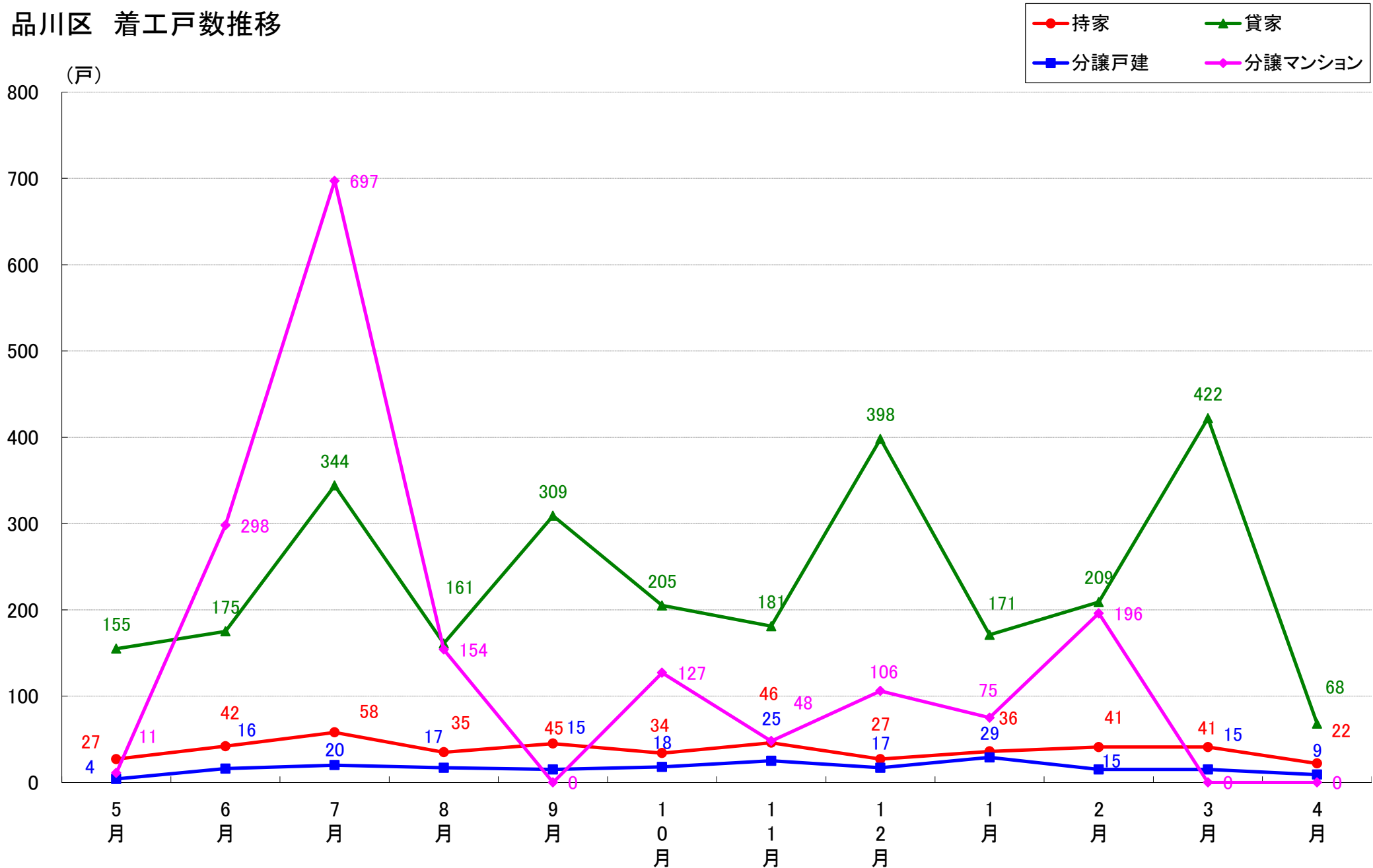

# 目黒区 着工戸数推移

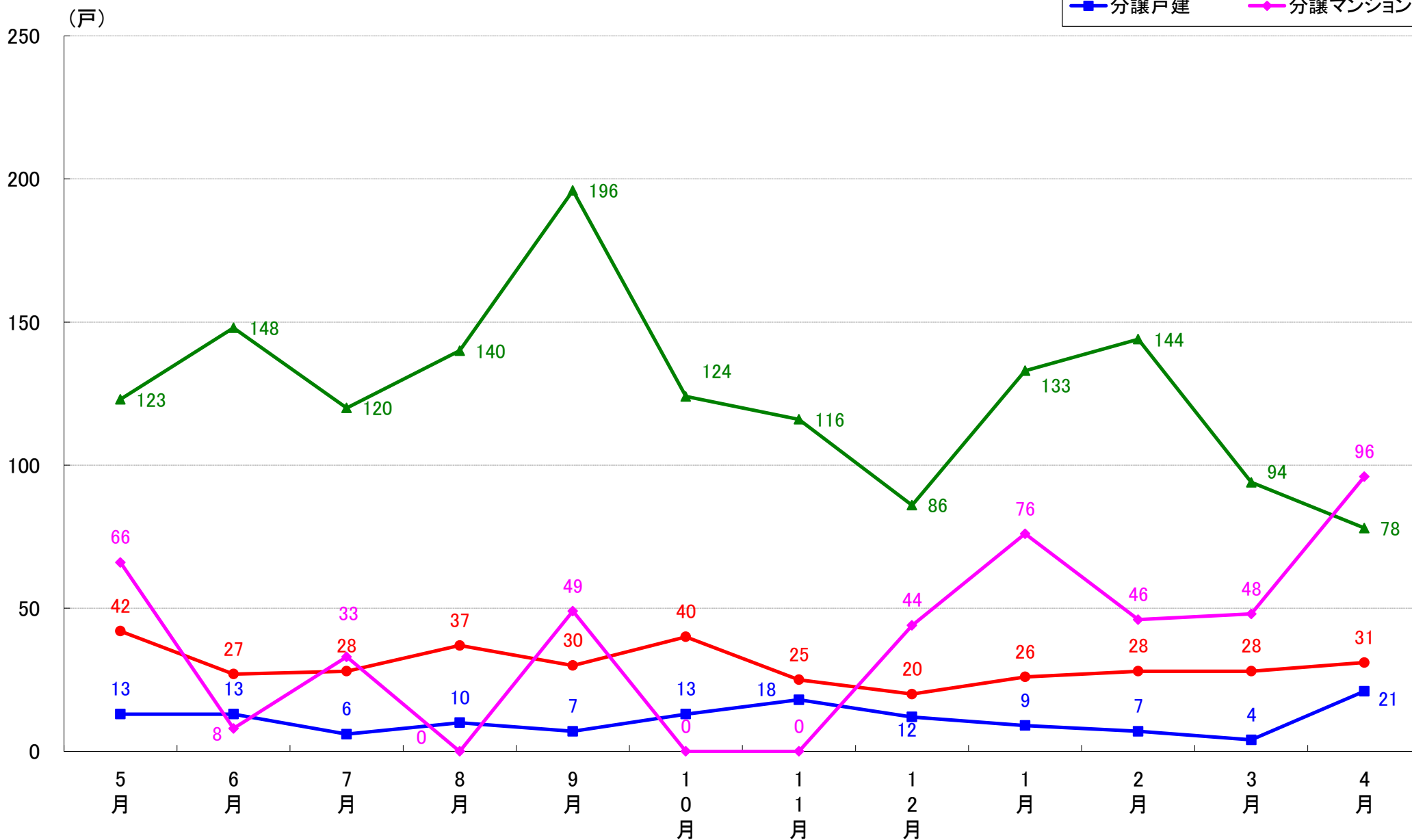



# 大田区 着工戸数推移

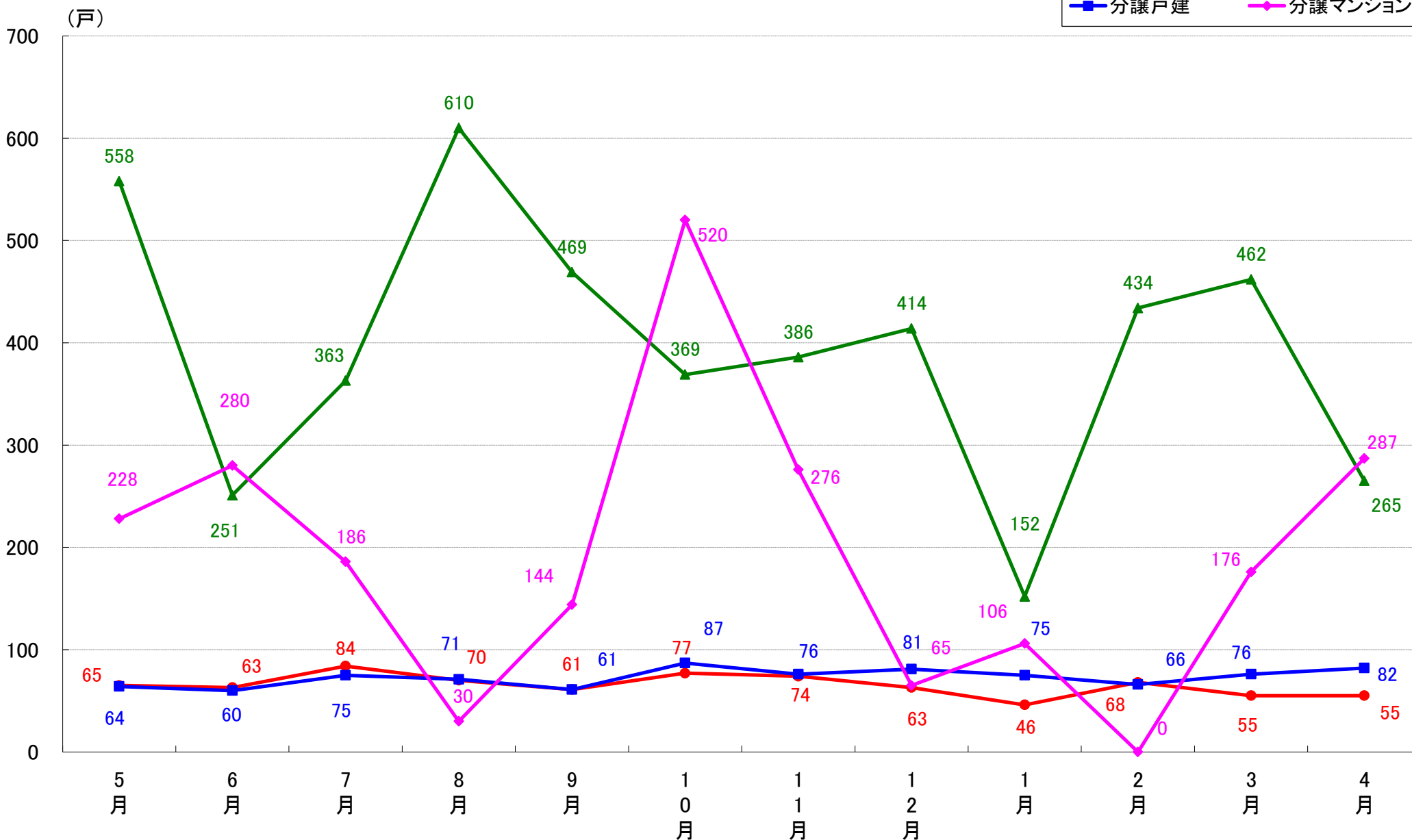

# 世田谷区 着工戸数推移

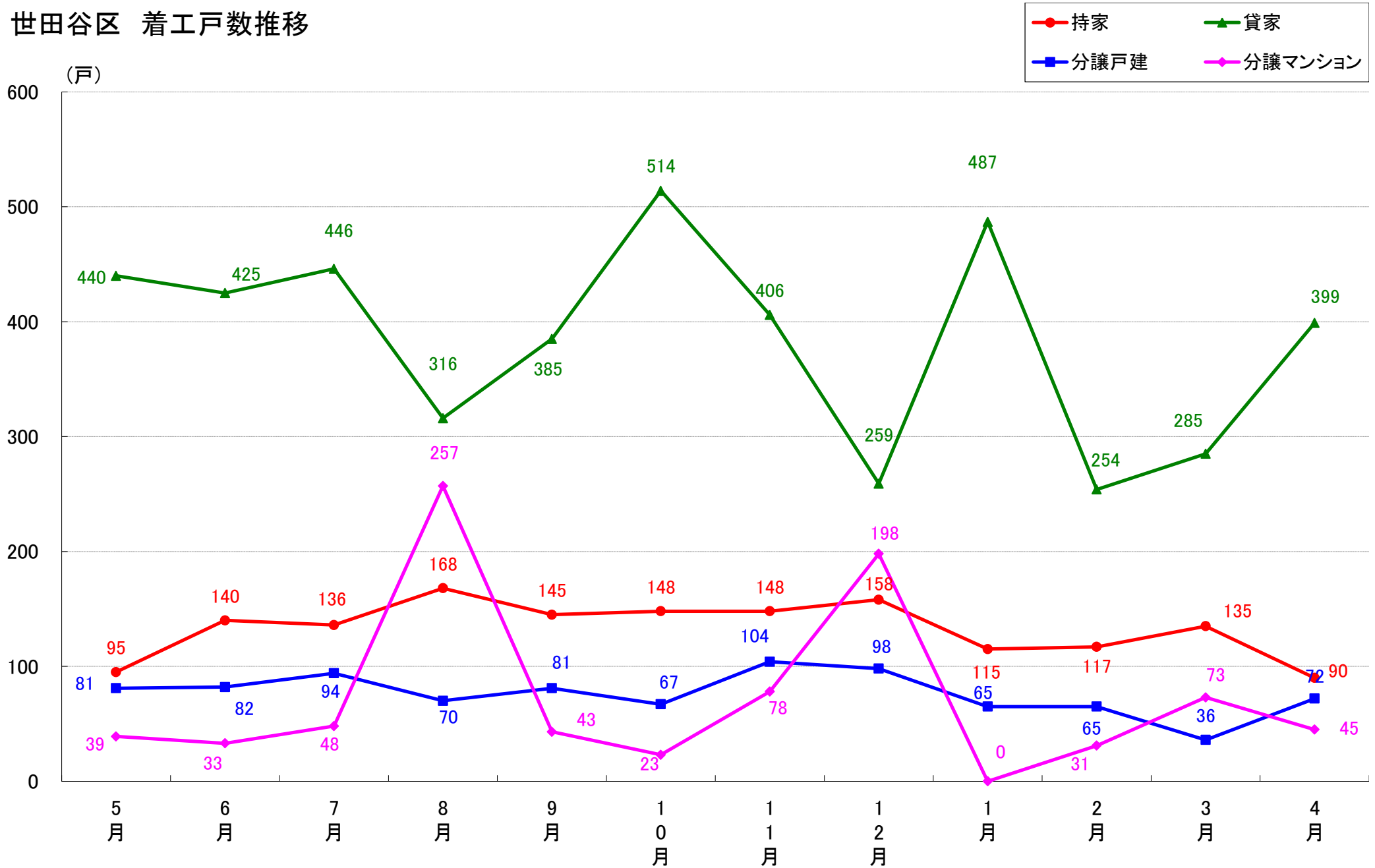

# 渋谷区 着工戸数推移

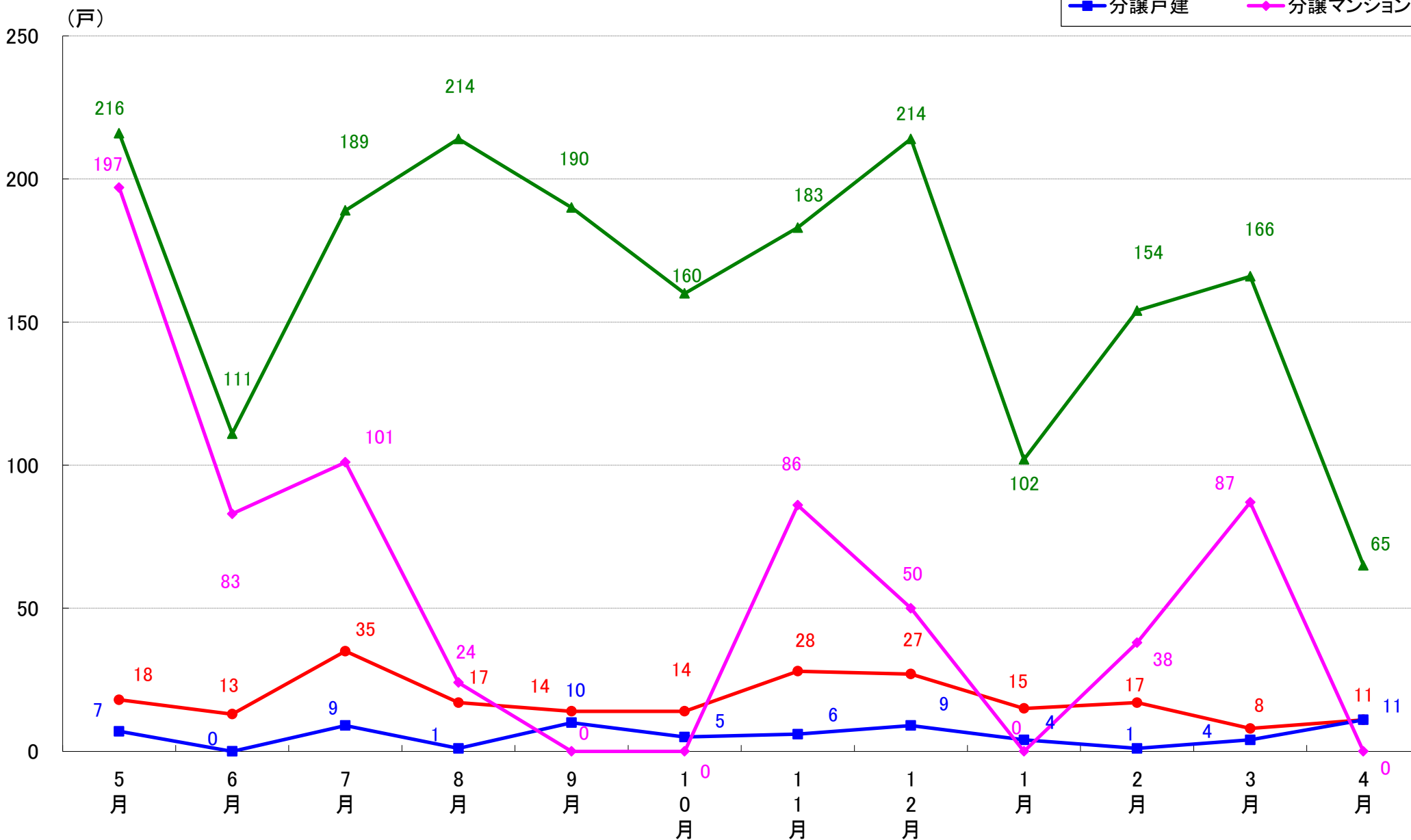

# 中野区 着工戸数推移

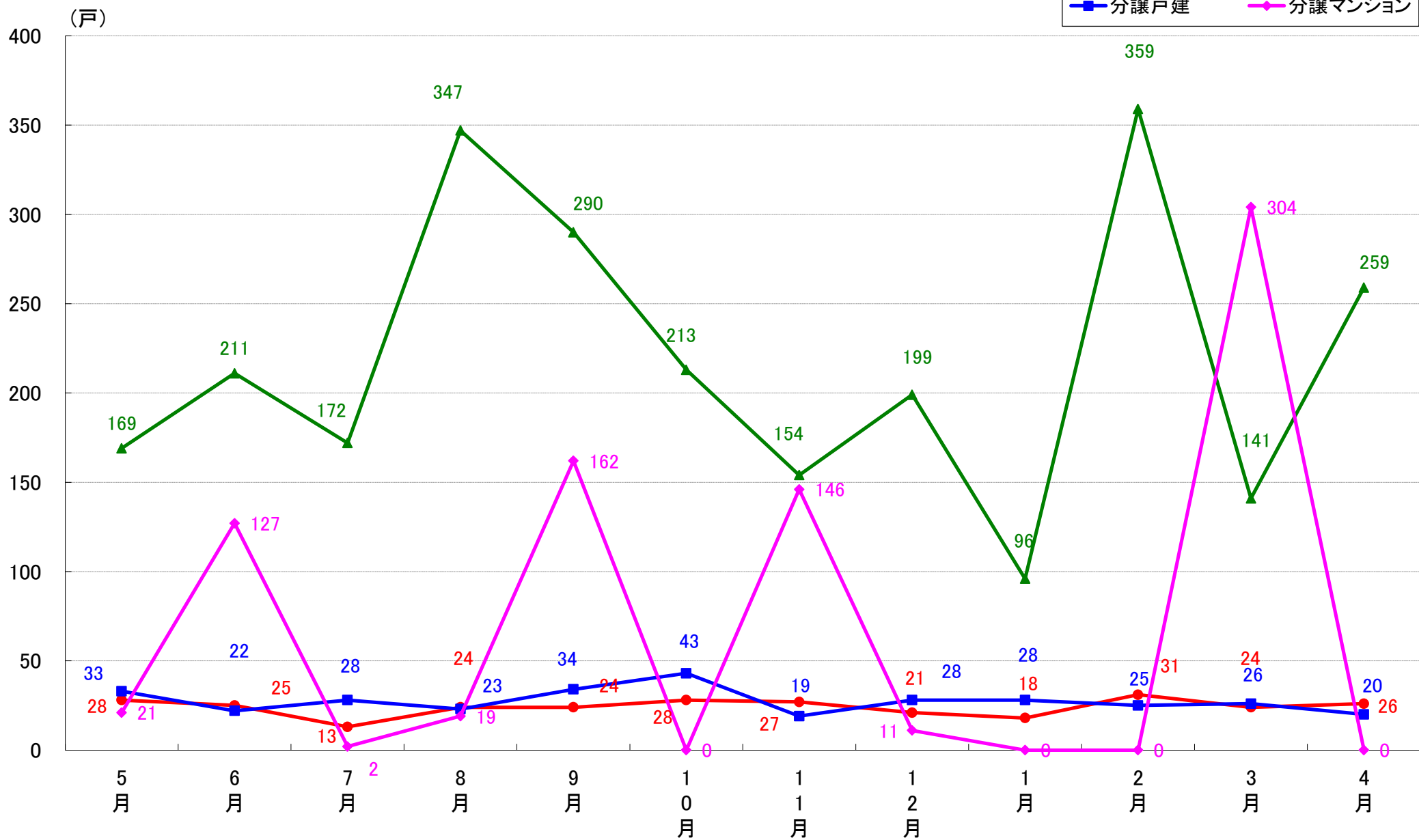

# 杉並区 着工戸数推移

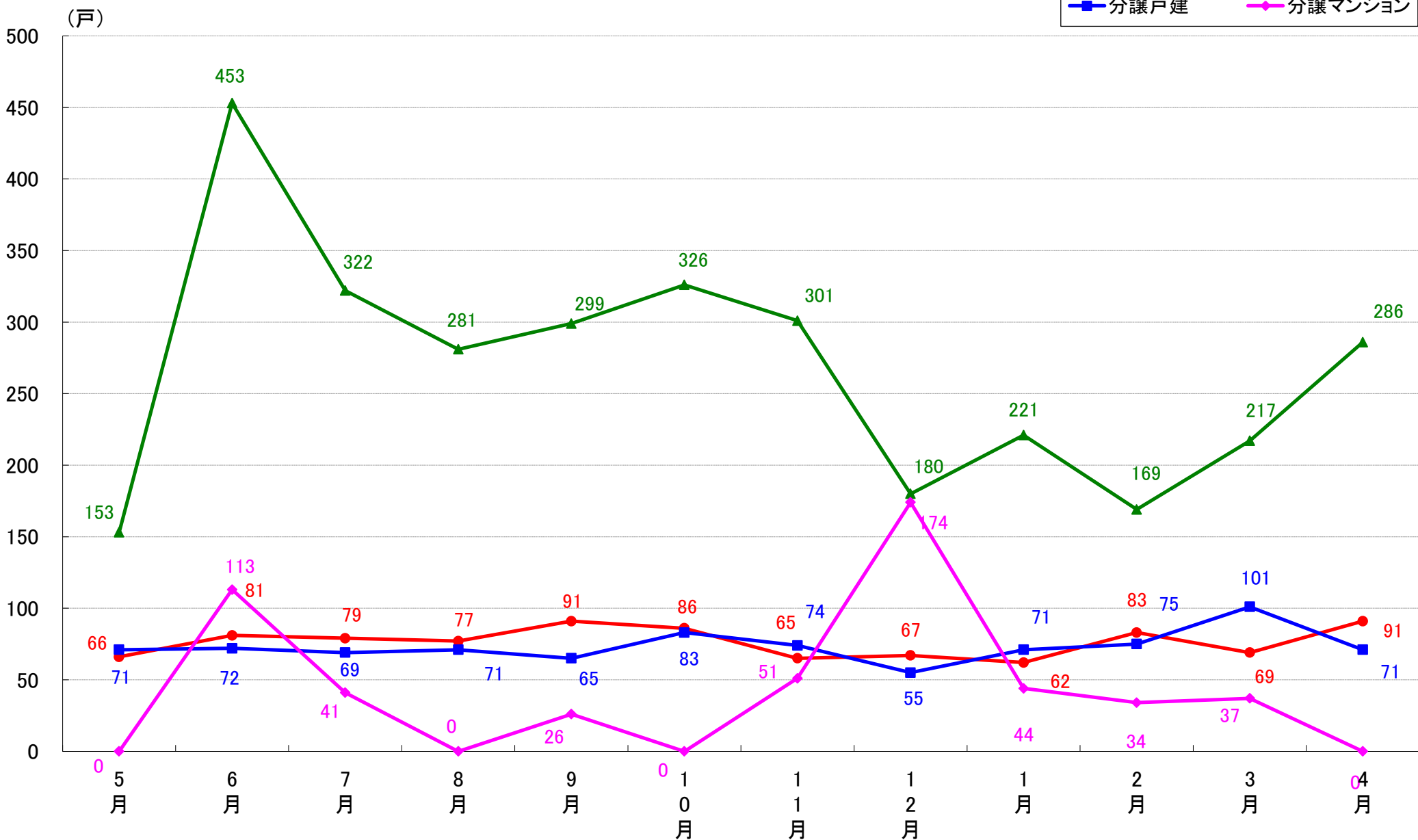

# 豊島区 着工戸数推移

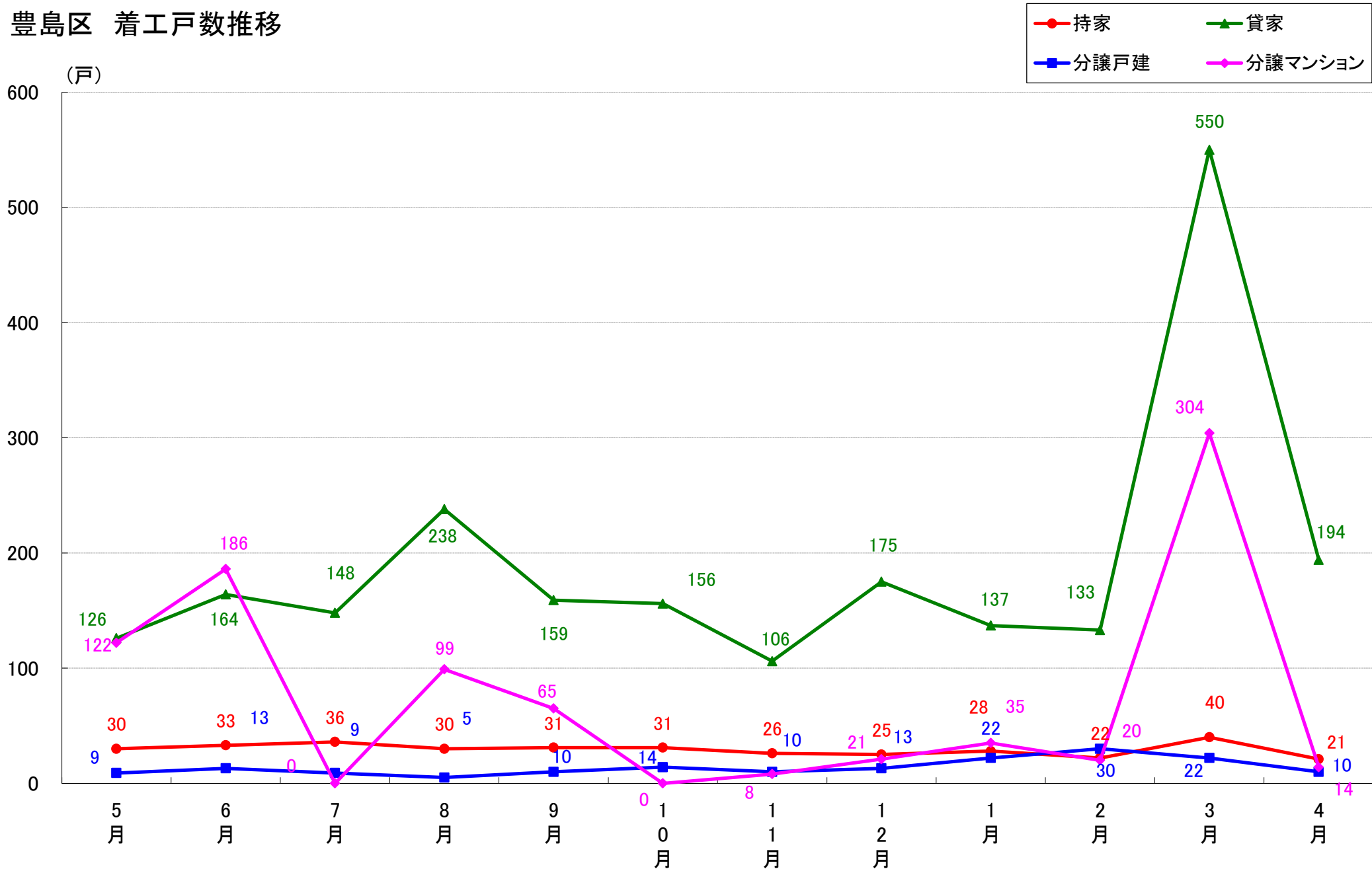

# 北区 着工戸数推移

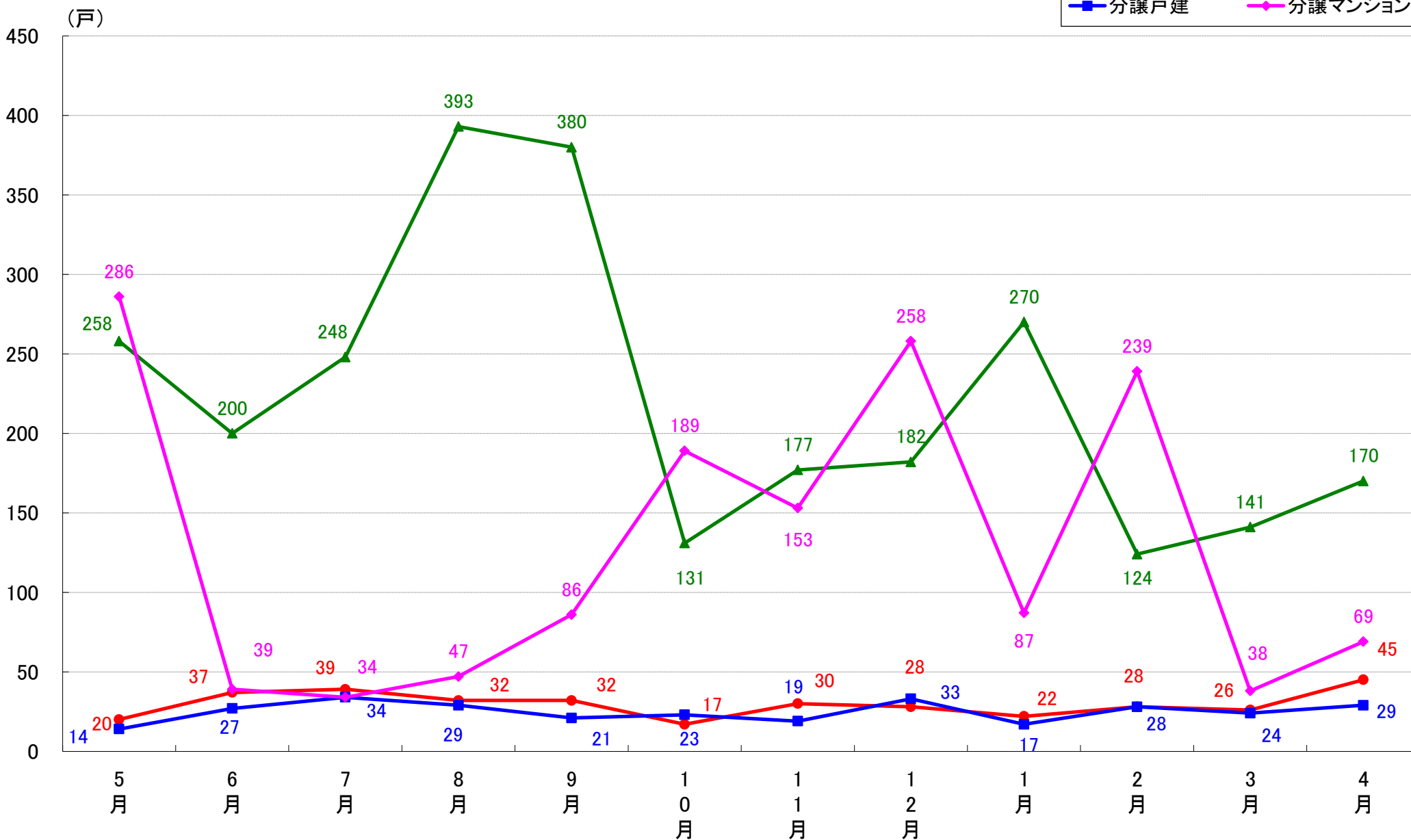

# 荒川区 着工戸数推移

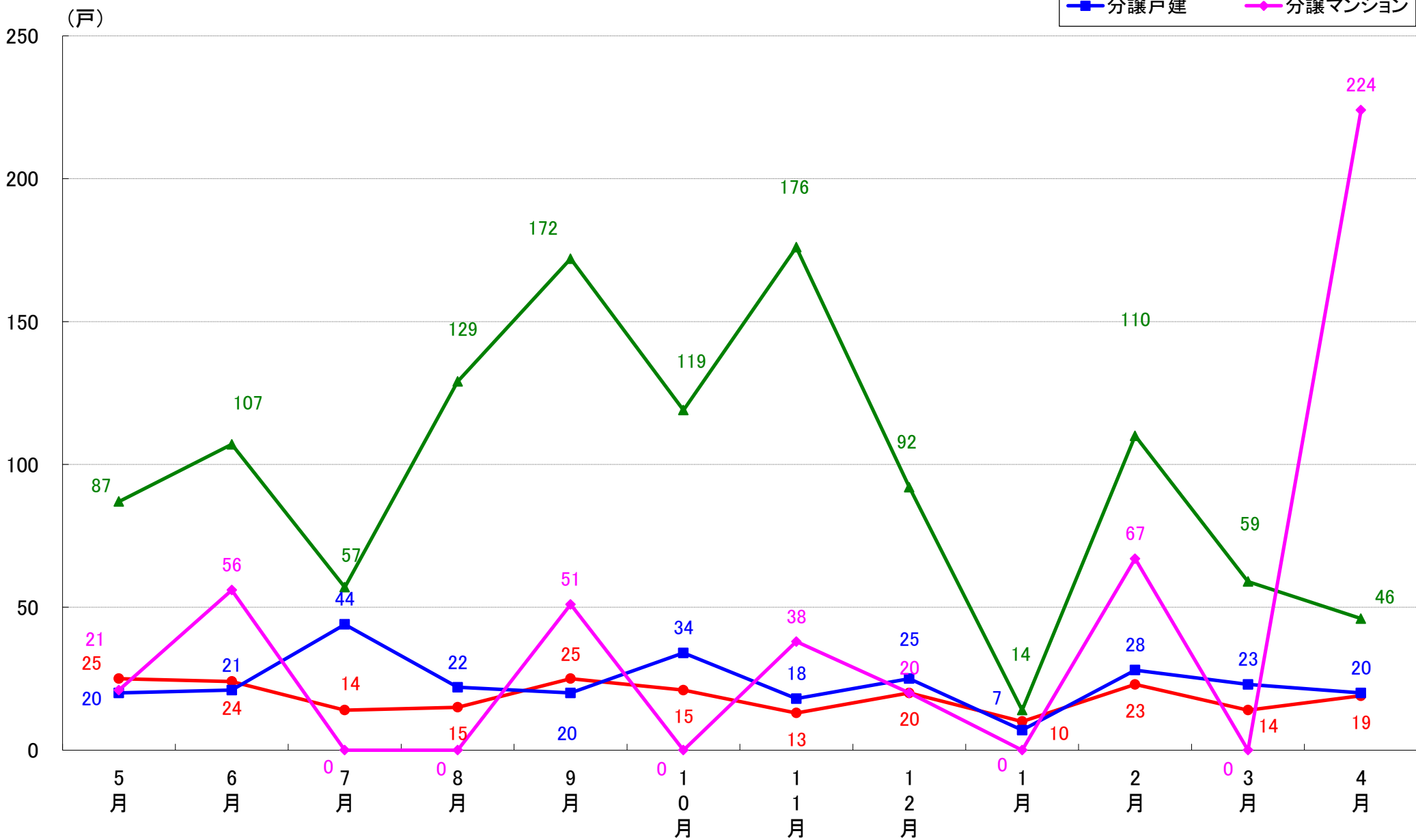



# 板橋区 着工戸数推移

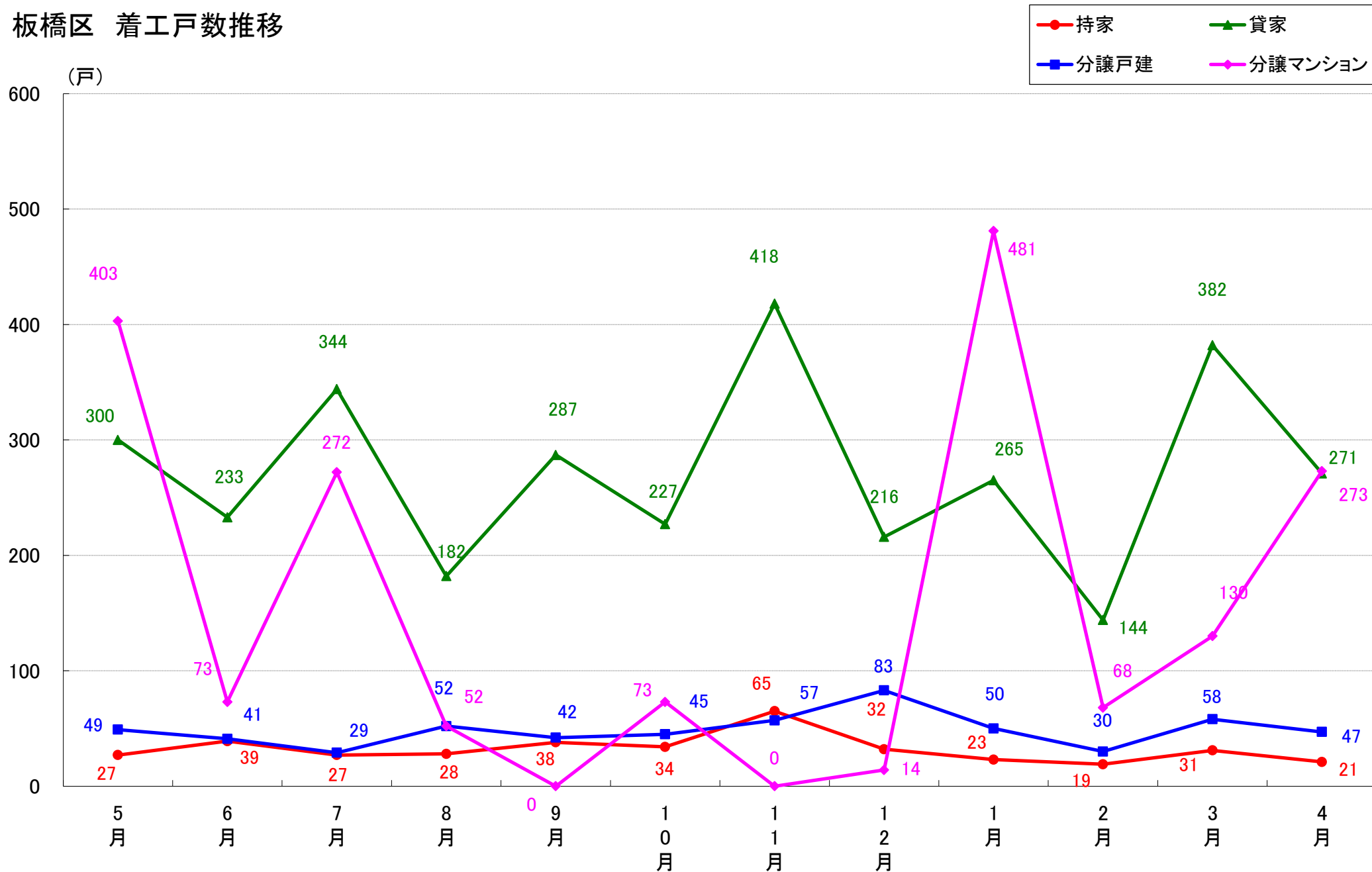

# 練馬区 着工戸数推移

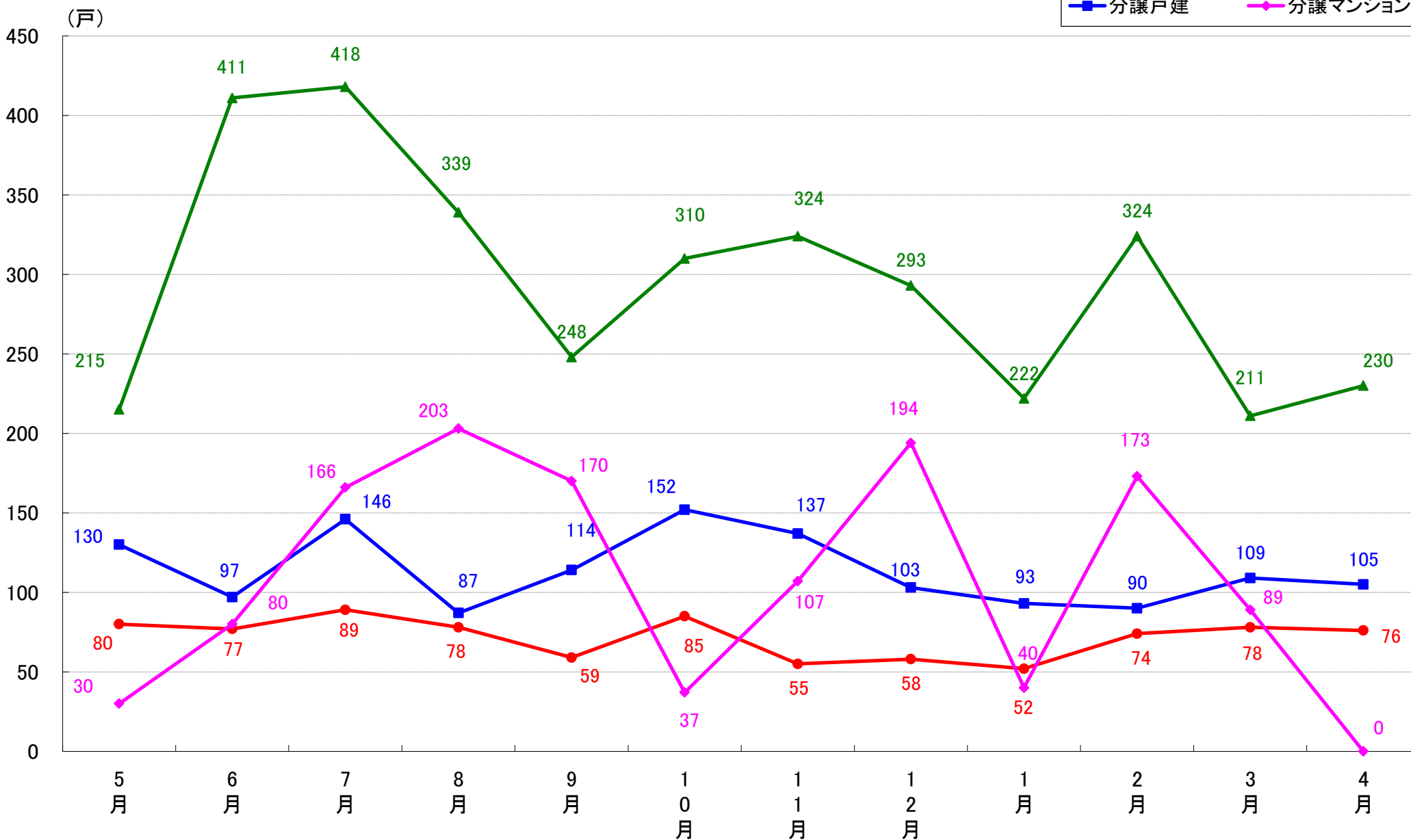

# 足立区 着工戸数推移

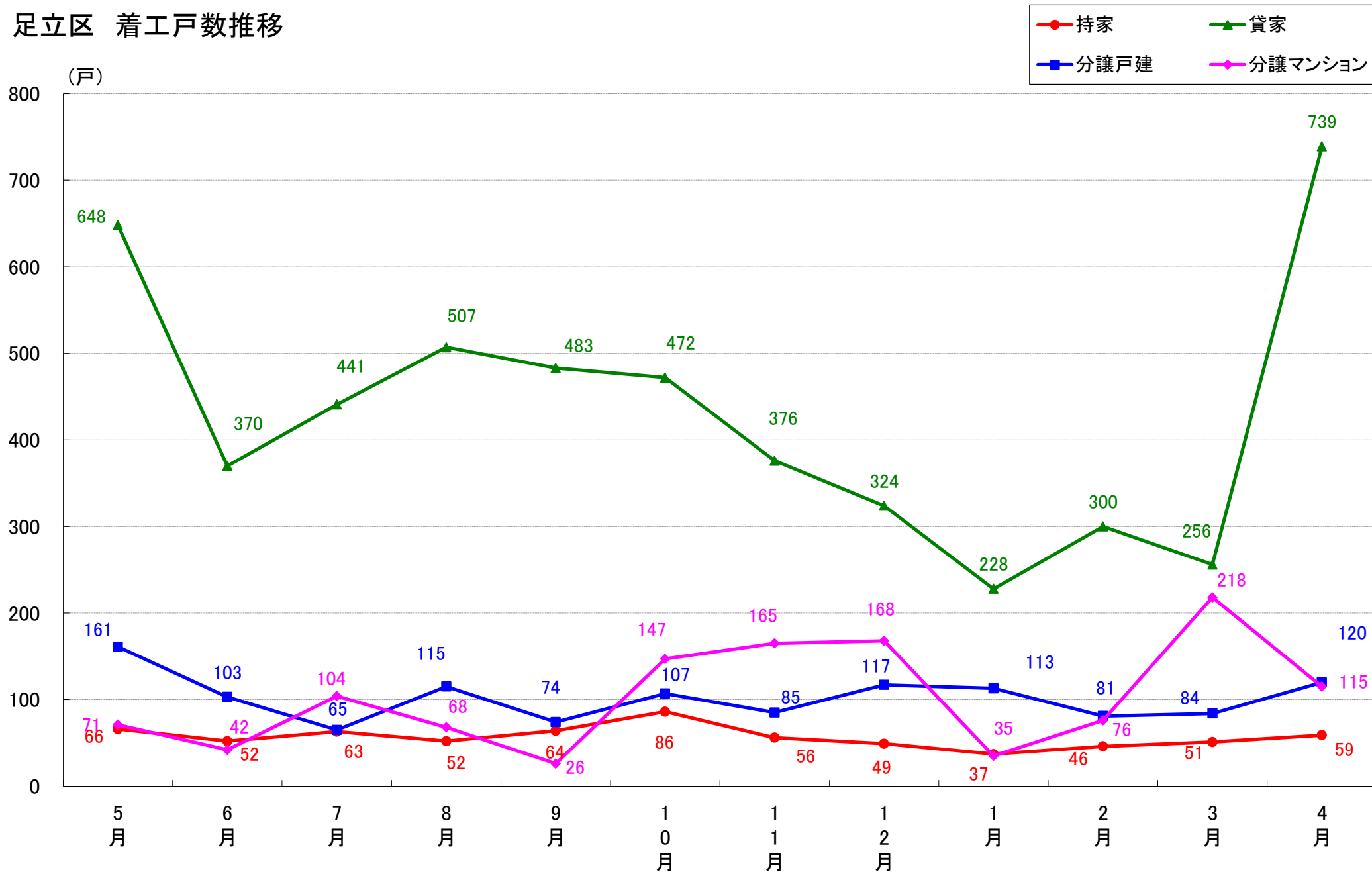

# 葛飾区 着工戸数推移

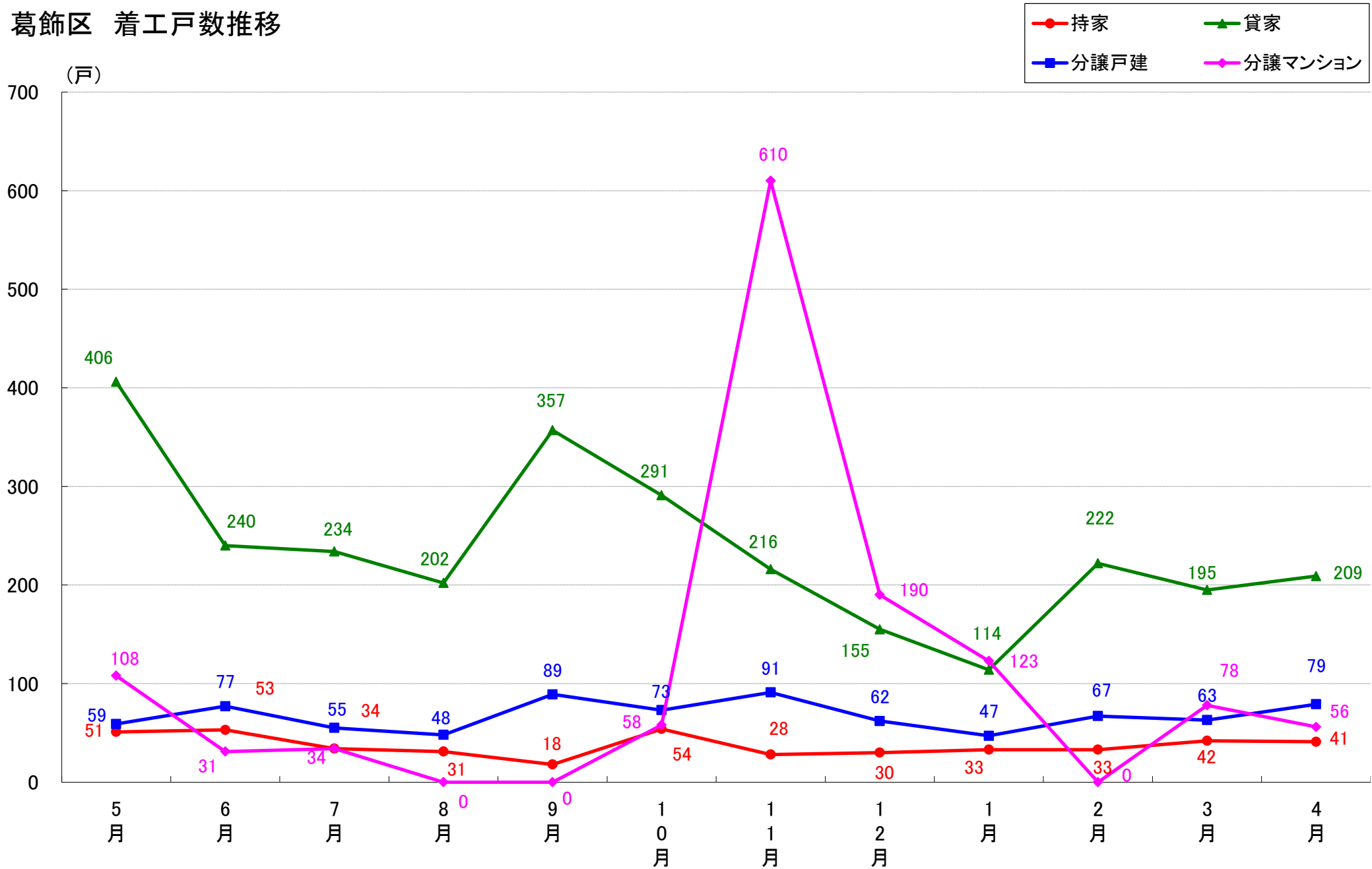

# 江戸川区 着工戸数推移

